Купить квартиру за 4 890 000 рублей на проспект 40-летия Победы, 111/3

Ростовская область, Ростов-на-Дону, проспект 40-летия Победы, 111/3

4 890 000 Р
163 000Р за м^2

30.00 м^2	14.00 м^2	8.00 м^2	12 из 14
Общая	Жилая	Кухня	Этаж

1кв ЖК ,,61 квартал,, Дом сдан , заселен. Квартира с хорошим ремонтом , без мебели. Вид из окна на Дон. Развитая инфраструктура, красивая придомовая территория. Есть подземный паркинг. Остановка рядом. Обременений нет. Документы готовы к быстрой сделке сделке. Звоните.

0 с 16.05.2025, обновлен 17.05.2025

Продавец: Собственник

Телефон: +79885512454

Характеристики
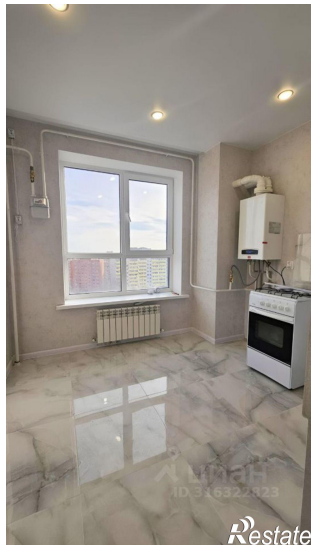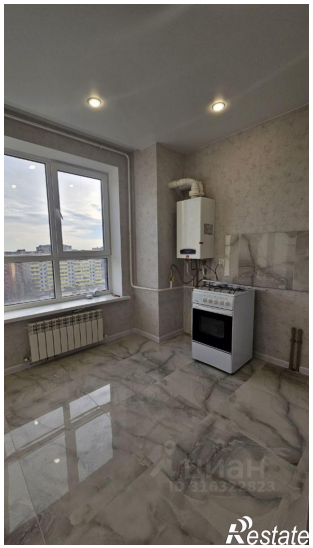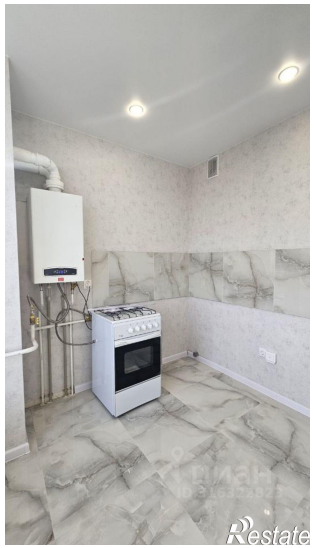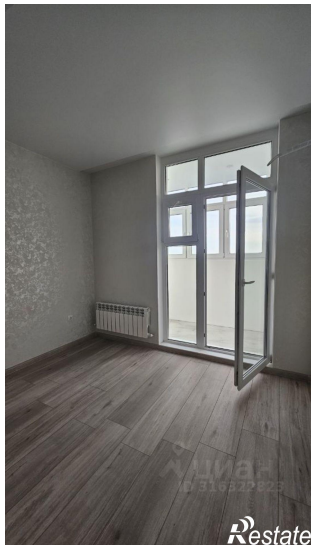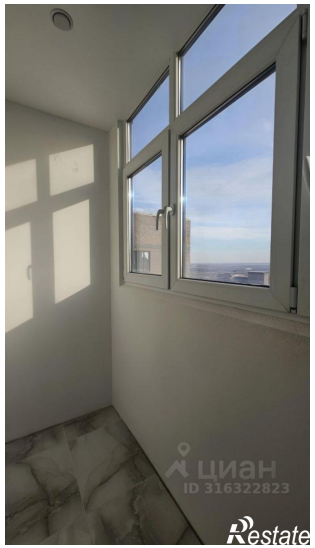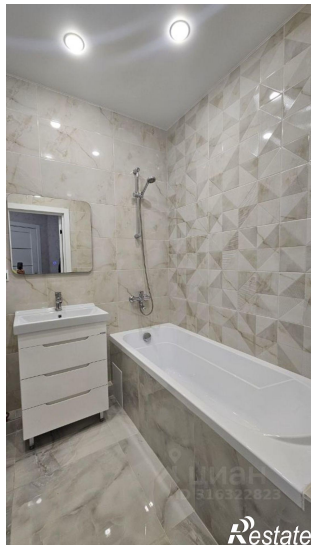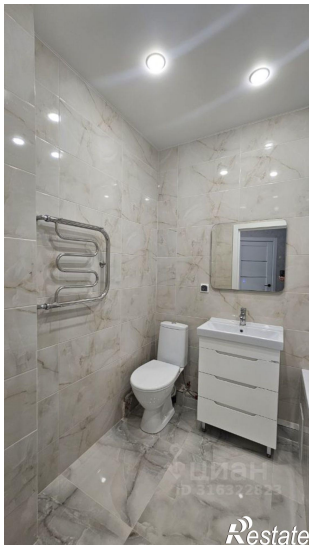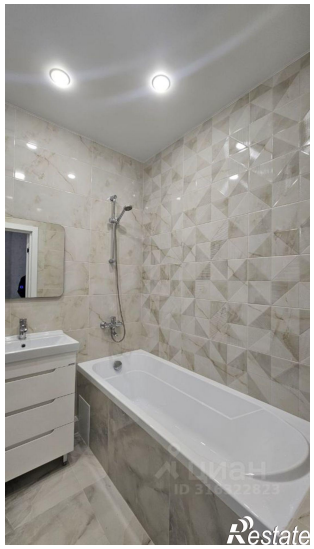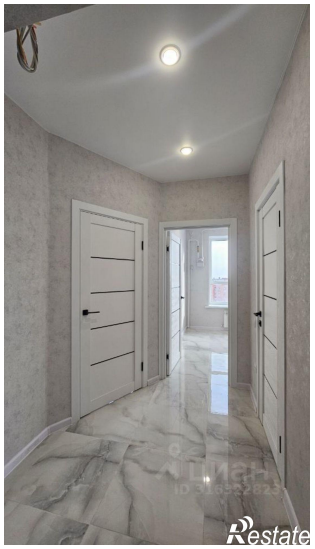
Количество комнат	1	Этаж	12
Этажей всего	14	Площадь жилая	14.00 кв. м
Площадь кухни	8.00 кв. м