Купить квартиру за 3 700 000 рублей на ул Амбулаторная, 95

Ростовская область, Городской округ Ростов-на-Дону, Ростов-на-Дону, ул Амбулаторная, 95

3 700 000 Р
75 510Р за м^2

49.00 м^2	29.00 м^2	8.00 м^2	2 из 9
Общая	Жилая	Кухня	Этаж

Каталожный номер — F073323 НЕ ФЕЙК Хотите жить в центе города и вдали от шума и суеты? Тогда эта квартира для вас! В продаже просторная двух комнатная квартира, расположенная на втором этаже 9ти этажного кирпичного дома (год постройки -1990) Дом расположен вблизи реки Дон, из окон открывается прекрасный вид на реку и левый берег, есть выход на пляж. Вокруг много деревьев. До цента города 10 минут пешком. В квартире две раздельные комнаты, большая кухня, балкон. Звоните, смотрите, покупайте квартиру своей мечты!!!! Показ по предварительной договоренности! Документы готовы к продаже. Компанией предоставляется гарантия безопасности сделки. Дополнительно оплачивается комиссия с покупателя

0 с 16.05.2025, обновлен 16.05.2025

Продавец: Собственник

Телефон: +79895029377

Характеристики

Количество комнат	2	Этаж	2
Этажей всего	9	Площадь жилая	29.00 кв. м
Площадь комнат	16.00 кв. м	Площадь кухни	8.00 кв. м
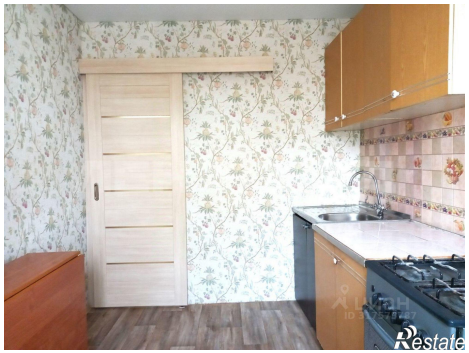
https://rostov-na-donu.restate.ru/obj/prodazha-dvuhkomnatnoy-kvartiri-ul-ambulatornaya-95-18231903940/