Купить квартиру за 3 900 000 рублей на ул Петренко, 22

Ростовская область, Городской округ Ростов-на-Дону, Ростов-на-Дону, ул Петренко, 22

3 900 000 Р
108 333Р за м^2

36.00 м^2	12.00 м^2	8 из 17
Общая	Кухня	Этаж

Продаю однокомнатную квартиру в ЖК Суворовский. Квартира с ремонтом, общая площадь 36м.кв. Новым собственникам остается кухонный гарнитур, шкаф-купе, сплит-система. Благоустроенная придомовая территория: клумбы и газоны, детские и спортивные площадки. В шаговой доступности: школы, детские сады, детская и взрослая поликлиника, два ТЦ, различные магазины и услуги, общественный транспорт во все районы города, прогулочные аллеи, беговые и велодорожки, набережные и фонтан. Звоните

0 с 16.05.2025, обновлен 16.05.2025

Продавец: Селивестрова Елена

Телефон: +79612769983

Характеристики
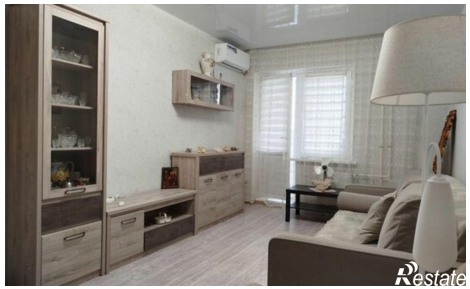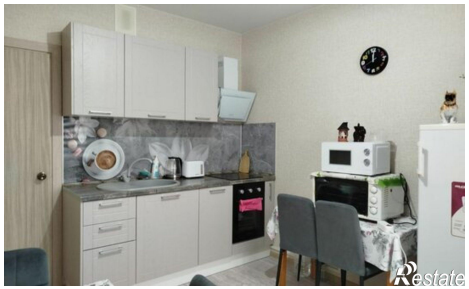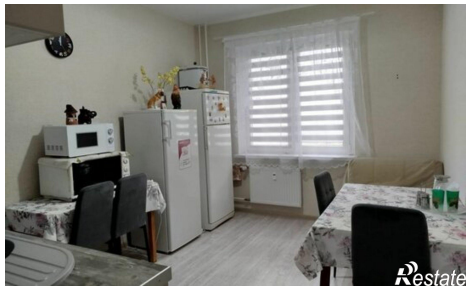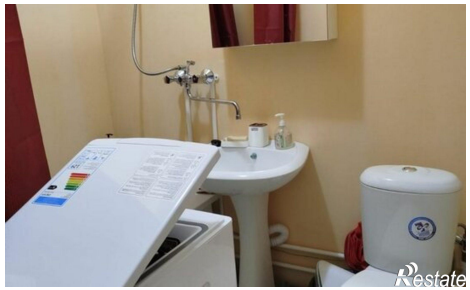
Количество комнат	1	Этаж	8
Этажей всего	17	Площадь кухни	12.00 кв. м