Купить квартиру за 6 850 000 рублей на ул Евдокимова, 37б

Ростовская область, Городской округ Ростов-на-Дону, Ростов-на-Дону, ул Евдокимова, 37б

6 850 000 Р
114 167Р за м^2

60.00 м^2	11.00 м^2	2 из 5
Общая	Кухня	Этаж

Представьте жизнь в уютном уголке Ворошиловского района, где каждый день начинается с солнечных лучей, пробивающихся сквозь листву деревьев во дворе, и заканчивается неспешными прогулками вдоль живописного водохранилища. Эта просторная двухкомнатная квартира в кирпичном доме 2003 года постройки — не просто жилье, а место, где царит гармония комфорта и природы. Шагните в светлые комнаты с продуманной планировкой — здесь каждая деталь создана для жизни. Две отдельные спальни, где можно уединиться или обустроить кабинет, просторная кухня, где так приятно собираться за семейными ужинами, и уютная прихожая, встречающая гостей теплом. А какой восторг вызывает огромный балкон площадью 8,2 кв.м — ваша личная терраса для утреннего кофе под пение птиц или вечерних посиделок с друзьями. Суммарная площадь 68,2 кв.м — это не просто цифры, а пространство для свободы и вдохновения. В квартире выполнен современный ремонт и включает новую проводку, современные коммуникации, качественную отделку — здесь не придется ничего переделывать. А в подарок новым хозяевам останется вся мебель и техника, чтобы въехать и сразу почувствовать себя как дома. Инфраструктура района продумана до мелочей: школы и садики для детей, сетевые магазины, аптеки, пекарни с ароматным хлебом и даже пункты выдачи Ozon ...

1 с 15.05.2025, обновлен 16.05.2025

Продавец: Собственник

Телефон: +79895305902

Характеристики

Количество комнат	2	Тип дома	кирпичный
Этаж	2	Этажей всего	5
Площадь кухни	11.00 кв. м		

https://rostov-na-donu.restate.ru/obj/prodazha-dvuhkomnatnoy-kvartiri-ul-evdokimova-37b-18231901649/

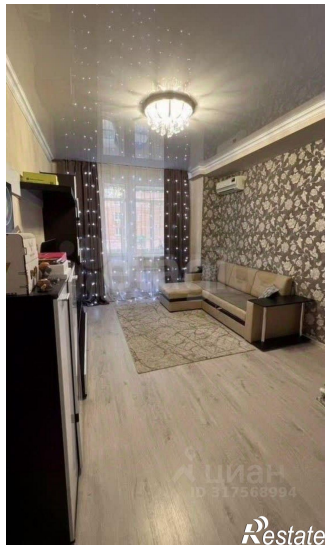
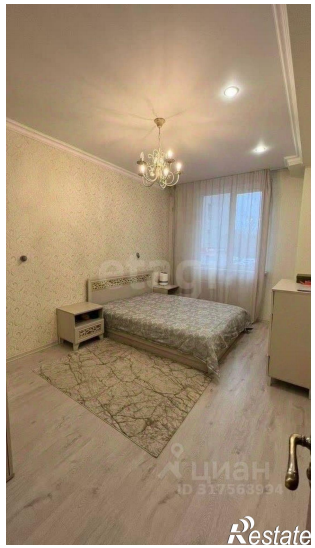
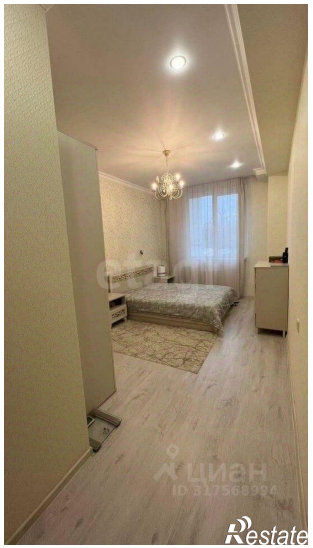
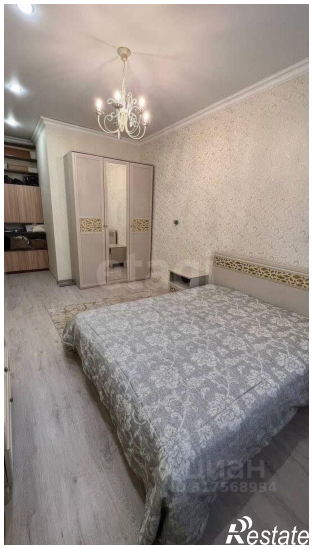

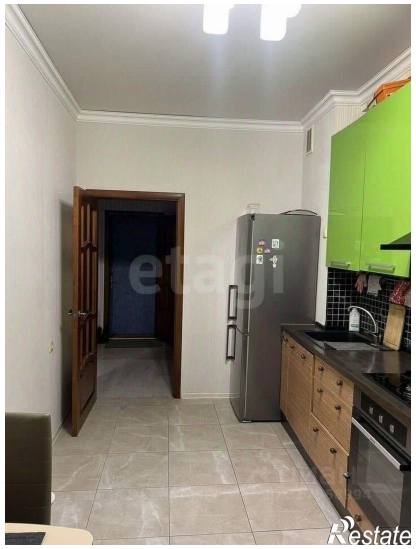

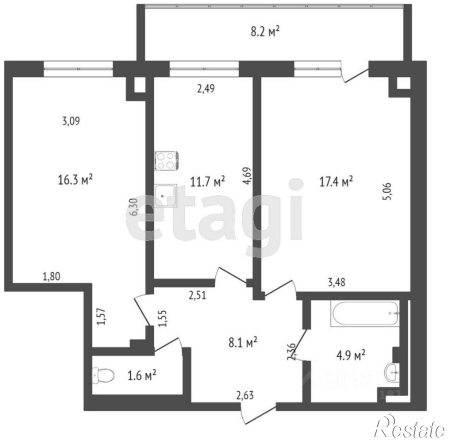

Restate