Купить квартиру за 18 300 000 рублей на б-р Комарова, 1М

Ростовская область, Городской округ Ростов-на-Дону, Ростов-на-Дону, б-р Комарова, 1М

18 300 000 Р
166 364Р за м^2

110.00 м^2	30.00 м^2	7 из 18
Общая	Кухня	Этаж

Продается просторная 4-х комнатная квартира на бульваре Комарова в г. Ростове-на-Дону. Общая площадь квартиры 110 кв.м, площадь кухни 30 кв.м. Комнаты изолированные. Мебелированная, два санузла, душевая кабина, ванна. Дизайнерский ремонт. Консьерж. Закрытая территория, детская площадка, спортивная площадка. Парковка: подземная. Вся необходимая инфраструктура для комфортного проживания - в шаговой доступности. Компания обеспечит юридическое сопровождение всех этапов сделки, гарантирует чистоту и безопасность сделки. Посмотреть квартиру можно в удобное для вас время по договоренности. ЗВОНИТЕ !!! Код пользователя: 181888 Номер в базе: 5750784

0 с 15.05.2025, обновлен 15.05.2025

Продавец: Собственник

Телефон: +79185837689

Характеристики

Количество комнат	4	Тип дома	кирпично-монолитный
Этаж	7	Этажей всего	18
Площадь кухни	30.00 кв. м		

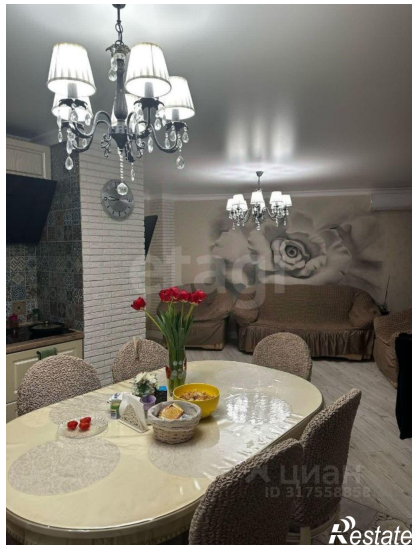
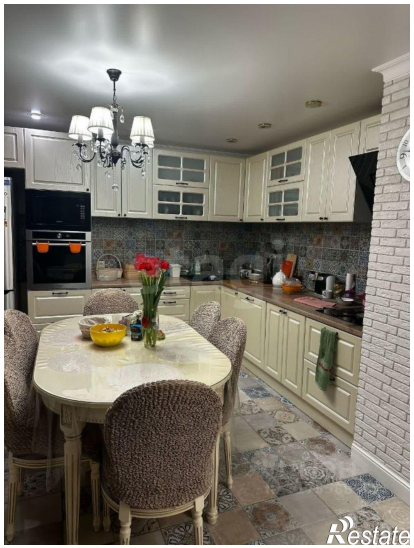
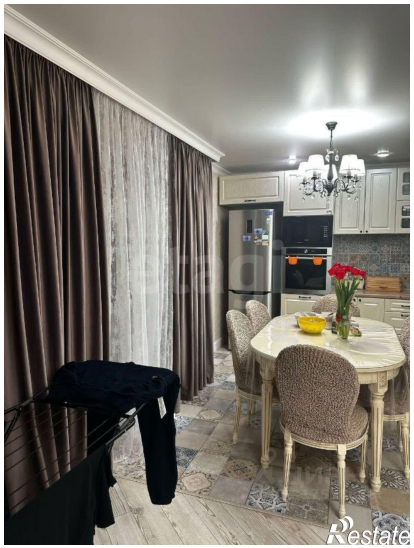
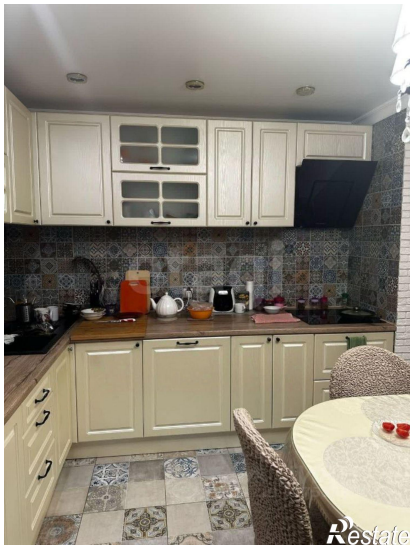

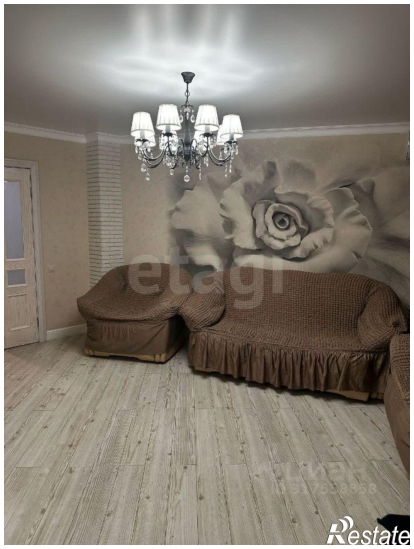
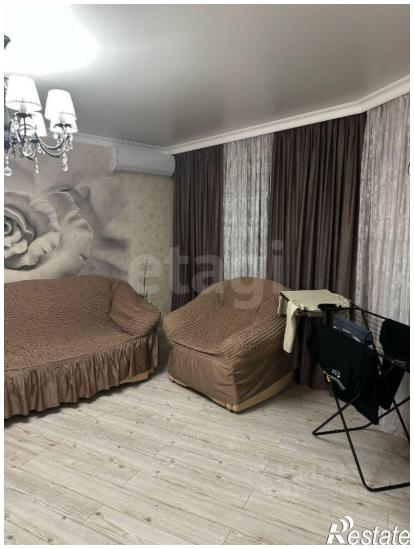

etagi
Restate

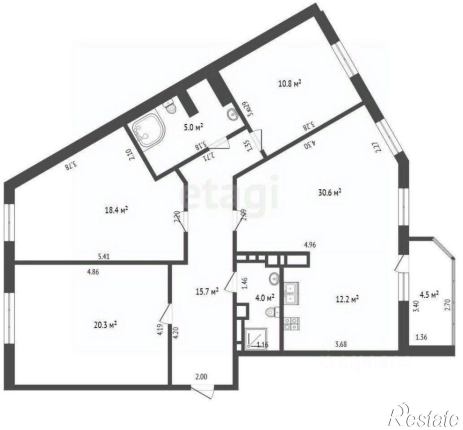
10.8 м²
5.0 м²
18.4 м²
30.6 м²
20.3 м²
15.7 м²
4.0 м²
12.2 м²
4.5 м²
Restate