Купить квартиру за 3 900 000 рублей на ул Андрея Сладкова, 85

Ростовская область, Городской округ Ростов-на-Дону, Ростов-на-Дону, ул Андрея Сладкова, 85

3 900 000 Р
84 783Р за м^2

46.00 м^2	6.00 м^2	2 из 5
Общая	Кухня	Этаж

Арт. 104562528 Ваша идеальная квартира в самом сердце Западного района! Устали искать уютное жилье в центре города? Мы нашли для вас жемчужину среди предложений! Представляем вашему вниманию:Светлую 2-комнатную квартируОбщей площадью 46 кв.мГде каждый член семьи найдет свое пространство Современный ремонт включает:Полностью замененные стоякиОбновленную электропроводкуКачественные стеклопакетыПрестижное расположение делает квартиру отличным вложением:Высокая ликвидностьСтабильный арендный доход Развитая инфраструктураВсе необходимое в шаговой доступности:Образовательные учреждения: ТЭК, гимназия №95, школа №92, детские сады №213 и №177, ЮФУМагазины: “Магнит”, “Пятерочка”Торговые центры и рынок “Западный”Пекарни и продуктовые лавкиАптечная сеть Для отдыха и прогулок:Сквер им. ТюлениныСквер им. ДортмундаПарк им. Плевена Не упустите возможность стать владельцем этой уютной квартиры! Звоните прямо сейчас – покажем в удобное для вас время! Семейная ипотека 3,5% Лот:104562528

0 с 15.05.2025, обновлен 15.05.2025

Продавец: Дон-МТ

Телефон: +79612809065

Характеристики
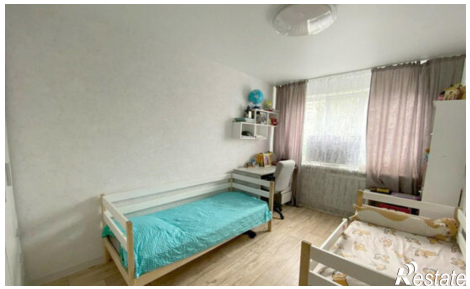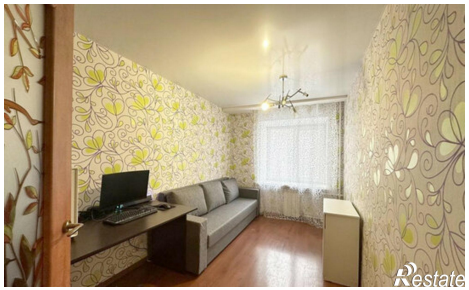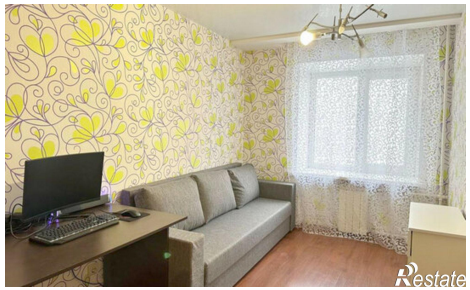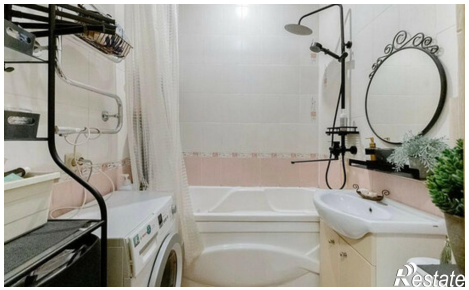
Количество комнат	2	Этаж	2
Этажей всего	5	Площадь кухни	6.00 кв. м