Купить квартиру за 3 938 000 рублей на Лелюшенко улица, д.5

Ростовская область, Городской округ Ростов-на-Дону, Ростов-на-Дону, Лелюшенко улица, д.5

3 938 000 Р
75 877Р за м^2

51.90 м^2	39.51 м^2	8.00 м^2	1 из 9
Общая	Жилая	Кухня	Этаж

**Продаётся уютная двухкомнатная квартира общей площадью 51.9 кв. м (жилой - 29 кв. м) , расположенная на первом этаже девятиэтажного панельного дома, построенного в 1989 году. ** **Просторная планировка: ** изолированные комнаты позволяют удобно организовать пространство под любые нужды семьи. **Комфортное проживание: ** раздельный санузел обеспечивает дополнительное удобство жильцам. **Функциональность пространства: ** кухня площадью 8.1 кв. м идеально подходит для приготовления пищи и семейных ужинов. **Балкон: ** добавляет дополнительные возможности для отдыха и хранения вещей. **Кадастровый номер объекта: ** 61: 44: 0020604: 1722. Это предложение станет отличным выбором для тех, кто ценит комфортную жизнь в спокойной обстановке и желает создать собственное семейное гнездышко! Идеально подойдёт молодым семьям, инвесторам или людям, ищущим доступное жилье для проживания или сдачи в аренду. Не упустите шанс стать владельцем замечательной квартиры уже сегодня!

2 с 15.05.2025, обновлен 28.08.2025

Продавец: Цзю Сергей Михайлович

Телефон: +79604430708

Характеристики

Количество комнат	2	Тип дома	кирпичный
Этаж	1	Этажей всего	9
Наличие балкона	да	Санузел	раздельный с/у
Площадь жилая	39.51 кв. м	Площадь кухни	8.00 кв. м

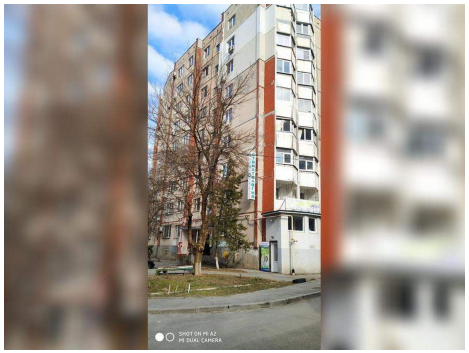
SHOT ON MI A2
MI DUAL CAMERA

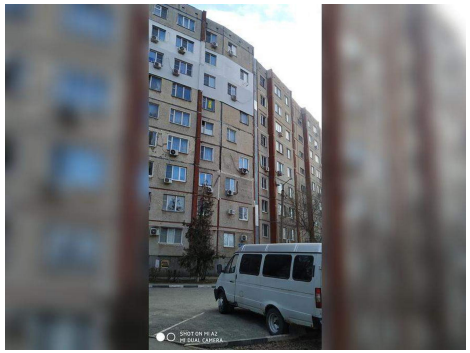
SHOT ON MI A2
MI DUAL CAMERA

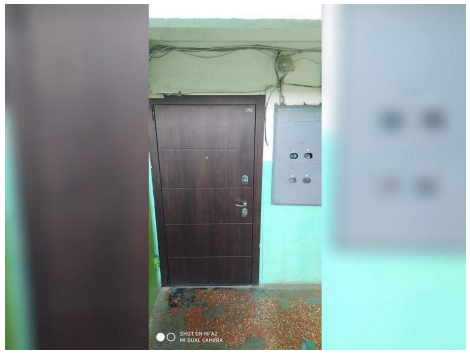
SHOT ON MI A2
MI DUAL CAMERA