Купить квартиру за 7 300 000 рублей на ул 339-й Стрелковой Дивизии, 17

Ростовская область, Городской округ Ростов-на-Дону, Ростов-на-Дону, ул 339-й Стрелковой Дивизии, 17

7 300 000 Р
128 070Р за м^2

57.00 м^2	29.80 м^2	15.00 м^2	5 из 10
Общая	Жилая	Кухня	Этаж

Арт. 103922496 В самом центре Западного микрорайона продается просторная квартира со всеми удобствами по хорошей цене. Большая 2-комнатная квартира на 5 этаже. ЗЖМ/ пл 339 Стрелковой дивизии/Областная больница В квартире есть вся необходимая бытовая техника и системы хранения. Востребованный дом в идеальной локации. Рядом рынок Привоз, ТЦ Талер и рынок Талер, банки, аптеки, салоны и бутики. На Мильчакова в 3 минутах пешком - детский сад, новая школа 60 и бассейн ЮФУ на Зорге/Благодатной. Один собственник, без обременений и проблем. Фотографии соответствуют. Мат. капитал не использовался, ипотека подходит. АН Нирлан гарантирует Вам надежность, качество и безопасность сделки. Все виды расчета: наличные, ипотека, сертификаты, маткапитал. Полное юридическое сопровождение. Бесплатно - помощь в получении ипотечного кредита с дисконтом от банков-партнеров! Все подробности по телефону. агент Елена Ивановна Комиссия агентству оплачивается дополнительно.

0 с 15.05.2025, обновлен 15.05.2025

Продавец: Собственник

Телефон: +79185107628

Характеристики

Количество комнат	2	Тип дома	панельный
Этаж	5	Этажей всего	10
Площадь жилая	29.80 кв. м	Площадь комнат	13.00 кв. м
Площадь кухни	15.00 кв. м		

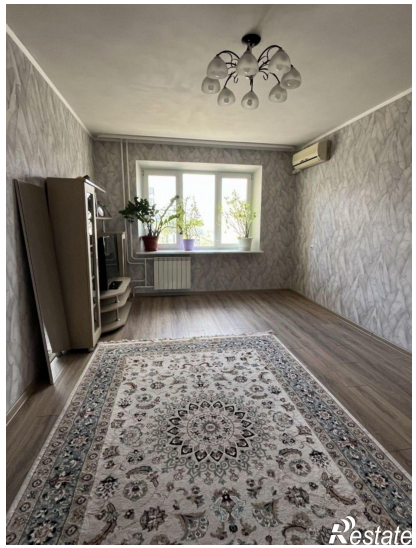

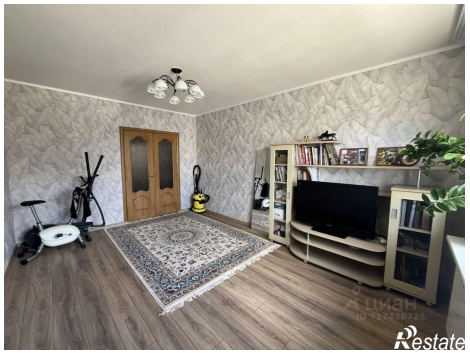

Restate

Restate