# Купить квартиру за 8 700 000 рублей на улица Черепахина, 212

Ростовская область, Ростов-на-Дону, улица Черепахина, 212

8 700 000 Р
161 111Р за м$^2$

| 54.00 м$^2$ | 35.00 м$^2$ | 14.00 м$^2$ | 16 из 20 |
|---|---|---|---|
| Общая | Жилая | Кухня | Этаж |

Код объекта: 1544326. Уникальное предложение для тех, кто ценит комфорт и уют! Продаётся светлая и просторная квартира в самом центре Ростова-на-Дону по адресу: Черепахина, 212. Год постройки — 2019. Квартира расположена на 16 этаже 20-этажного дома. Общая площадь составляет 54,8 кв. м, из которых 35 кв. м — жилая площадь, а 14 кв. м занимает кухня. Высота потолков — 3 метра, что создаёт ощущение простора и свободы. В квартире свободная планировка, что позволяет воплотить самые смелые дизайнерские идеи. Окна выходят на улицу Буденовский и Черепахина, открывая живописный вид. Есть лоджия, где можно наслаждаться утренним кофе или вечерним отдыхом. Дом оснащён грузовым и пассажирским лифтами, а также подземной парковкой. Территория огорожена, что обеспечивает безопасность жильцов. Расположение квартиры идеально как для семей с детьми, так и для молодых специалистов. В шаговой доступности есть всё необходимое для комфортной жизни: магазины, школы, детские сады, аптеки и спортивные клубы. Удобная транспортная развязка позволит быстро добраться до любой точки города.

0 с 15.05.2025, обновлен 15.05.2025

Продавец: Собственник

Телефон: +79896312341

## Характеристики

| | | | |
|---|---|---|---|
| Количество комнат | 2 | Тип дома | кирпично-монолитный |
| Этаж | 16 | Этажей всего | 20 |
| Площадь жилая | 35.00 кв. м | Площадь комнат | 20.00 кв. м |
| Площадь кухни | 14.00 кв. м | | |

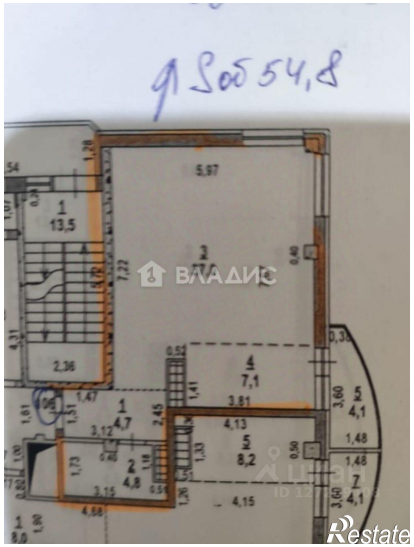
S 54,8

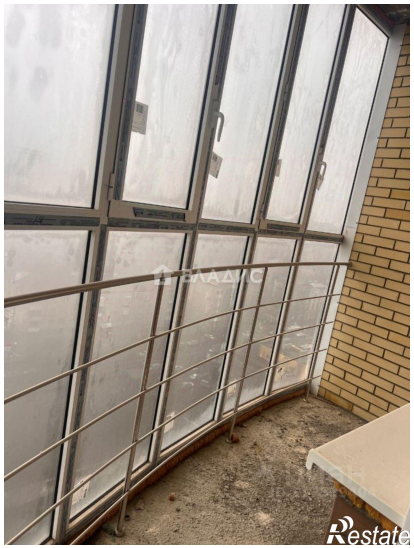

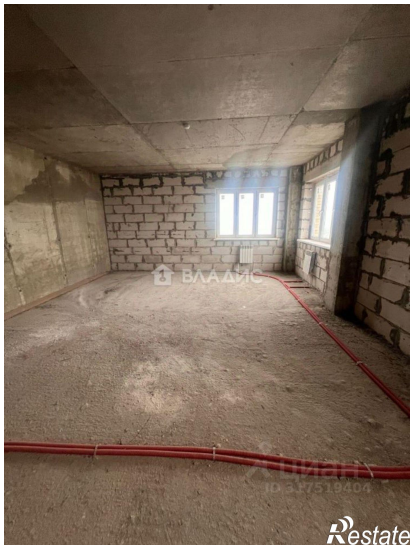

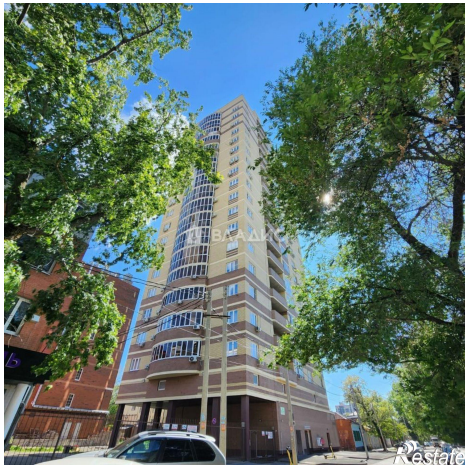
Restate

Restate