Купить квартиру за 7 990 000 рублей на улица Ткачёва, 16

Ростовская область, Ростов-на-Дону, улица Ткачёва, 16

7 990 000 Р
117 500Р за м^2

68.00 м^2	40.00 м^2	12.00 м^2	3 из 20
Общая	Жилая	Кухня	Этаж

Каталожный номер — F069774 НЕ ФЕЙК. ПроДам объект - 3К-Квартира 68.7кв.м 3эт./20эт. в Сданном Панельном доме Итальянский квартал, мкр. Левенцовский, ЗЖМ, Советский район, г. Ростов-на-Дону. Инфраструктура динамично развивается - введены в эксплуатацию Школа, Детские сады, Магазины, В шаговой доступности Строительный Гипермаркет Леруа Мерлен, Гипермаркет Магнит, Гипермаркет Лента, Мэтро, Золотой Вавилон и т.д. Налажена транспортная развязка 16а, 17а, 26, 55, 67, 67а, 71 и 73 автобусов, Скоростная трамвайная линия уже достраивается. Спешите порадовать себя и своих близких))) Сотрудничаем с Банками-Партнерами, Агентствами Недвижимости и Самозанятыми Риэлторами. Документы готовы к продаже. Подходят любые виды расчетов. Компанией предоставляется гарантия безопасности сделки. Дополнительно оплачивается комиссия с покупателя

0 с 14.05.2025, обновлен 15.05.2025

Продавец: Собственник

Телефон: +79885733903

Характеристики
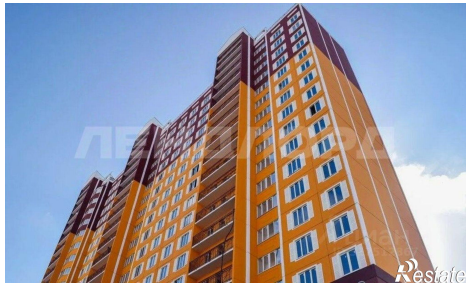
Количество комнат	3	Этаж	3
Этажей всего	20	Площадь жилая	40.00 кв. м
Площадь кухни	12.00 кв. м