Купить квартиру за 5 500 000 рублей на ул Бориса Слюсаря, 6/6 3

Ростовская область, Городской округ Ростов-на-Дону, Ростов-на-Дону, ул Бориса Слюсаря, 6/6 3

5 500 000 Р
161 765Р за м^2

34.00 м^2	13.00 м^2	13 из 18
Общая	Кухня	Этаж

Продается 1-комнатная квартира, которая находится на 13 этаже 18 этажного современного комплекса «Левобережье». Квартира в чистовой отделке (стяжка, штукатурка), сделана новая разводка электрики, также выводы под 2 сплит-системы, установлена дополнительная корзина под сплит на кухне, установлен строительный унитаз и кран. Имеется вся необходимая бытовая техника (Electrolux и AEG - холодильник, стиральная машина, духовка, варочная панель, вытяжка, 2 сплита, пылесос), теплый пол на лоджии, сантехника (все смесители, раковина и инсталляция Jacob Delafone, Grohe, унитаз Roca) в т.ч. душевая кабина, кровать и матрас. Варианты продажи с этими бонусами обсуждаются индивидуально. В шаговой доступности расположены все необходимые объекты инфраструктуры: школа , детский сад, парк и магазины. Дом оснащен новыми лифтами и системой видеонаблюдения, закрытая территория. Благоустроенная территория вокруг дома, детские и спортивные площадки, двор без машин. Один взрослый собственник. Полное юридическое сопровождение сделки. Помощь в получении ипотеки. Арт. 104297752

0 с 14.05.2025, обновлен 14.05.2025

Продавец: Киселенко Марина

Телефон: +79612808380

Характеристики

Количество комнат	1	Этаж	13
Этажей всего	18	Площадь кухни	13.00 кв. м
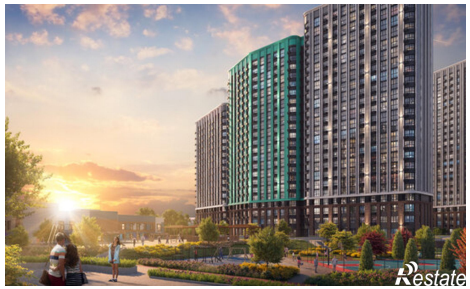
https://rostov-na-donu.restate.ru/obj/prodazha-odnokomnatnoy-kvartiri-ul-borisa-slyusarya-6-6-3-18231891579/