Купить квартиру за 5 200 000 рублей на Берберовская улица, 28 с2

Ростовская область, Ростов-на-Дону, Берберовская улица, 28 с2

5 200 000 Р
140 541Р за м^2

37.00 м^2	12.00 м^2	3 из 20
Общая	Кухня	Этаж

СОБСТВЕННИК! Продаю квартиру в новом районе Вересаево! Отличная инфраструктура: школа, садик, магазины, остановки – все на территории комплекса. Напротив, дома многоуровневая парковка, за домом – большая гостевая парковка. В закрытый двор машины не заезжают, поэтому вы, ваши дети и питомцы могут безопасно гулять во дворе. Во дворе дома современная детская площадка. Квартира на среднем третьем этаже. 2 лифта – грузовой и пассажирский. На этаже всего 4 квартиры! Квартира после ремонта, никто не жил – отличное состояние! На отопление и горячую воду – индивидуальный газовый котел. С/у в кафеле. Все окна выходят во двор. Звоните и приходите смотреть! Подходят любые виды расчётов!

0 с 14.05.2025, обновлен 14.05.2025

Продавец: Наталья

Телефон: +79612769471

Характеристики
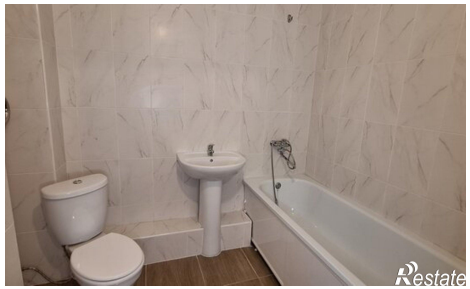
Количество комнат	1	Этаж	3
Этажей всего	20	Площадь кухни	12.00 кв. м