Сдать квартиру за 30 000 рублей на ул Стабильная, 3

Ростовская область, Городской округ Ростов-на-Дону, Ростов-на-Дону, ул Стабильная, 3

30 000 Р в месяц

42.00 м^2	18.00 м^2	10.00 м^2	12 из 26
Общая	Жилая	Кухня	Этаж

Сдается однокомнатная квартира на Стабильной в ЖК West Side, с отличным ремонтом. В квартире имеется необходимая для проживания мебель и техника: диван, шкаф, встроенная кухня со всей бытовой техникой, вытяжка, варочная панель, духовой шкаф, стиральная машина-автомат, сплит-система, холодильник. Закрытая придомовая территория, наземный 3-х уровневый паркинг, подземный паркинг, красивая детская площадка, две спортивные площадки. Удобная транспортная развязка, рядом гипермаркет Магнит, Лента, Окей, Metro, Золотой Вавилон. Предпочтение отдаётся: одному порядочному человеку или порядочной паре. Комиссия оплачивается после заключения договора с собственником. Контактное лицо: Константин.

0 с 13.05.2025, обновлен 13.05.2025

Продавец: Собственник

Телефон: +79188912788

Характеристики

Количество комнат	1	Этаж	12
Этажей всего	26	Площадь жилая	18.00 кв. м
Площадь кухни	10.00 кв. м		

https://rostov-na-donu.restate.ru/obj/arenda-odnokomnatnoy-kvartiri-ul-stabilnaya-3-18231879795/

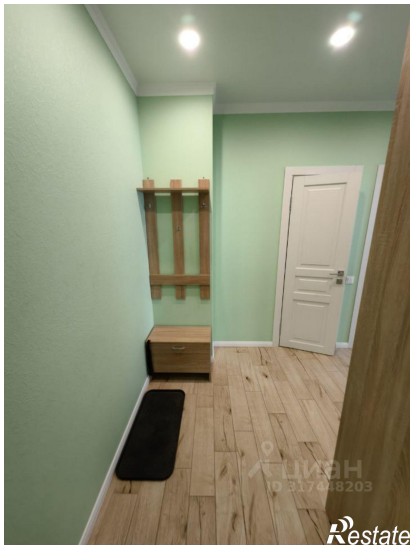
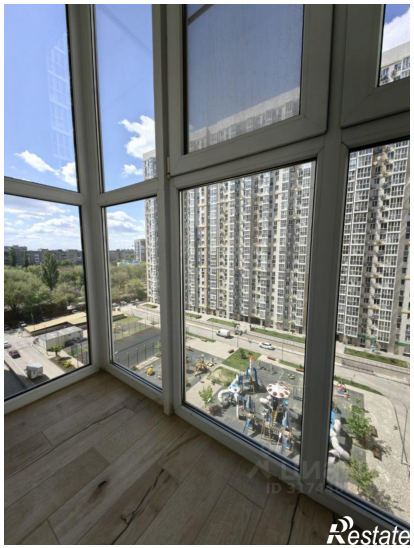

Restate

Restate