Купить квартиру за 3 750 000 рублей на улица Вселенной, 2/1

Ростовская область, Ростов-на-Дону, улица Вселенной, 2/1

3 750 000 Р

93 750Р за м^2

40.00 м^2	10.00 м^2	2 из 6
Общая	Кухня	Этаж

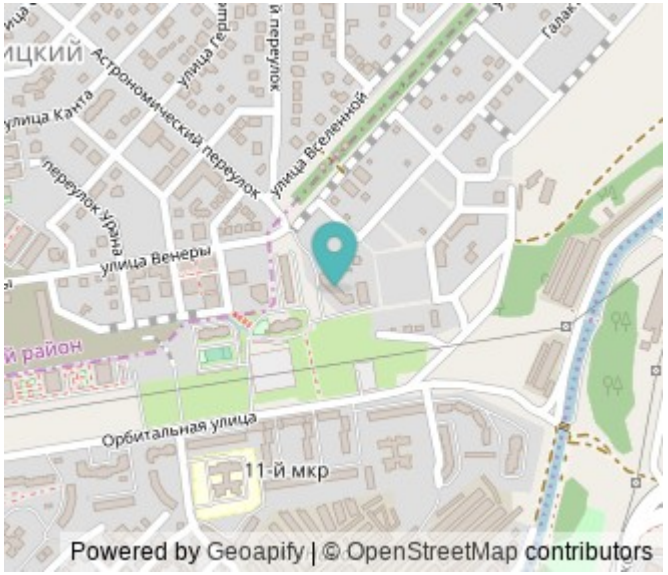

Продается светлая и уютная однокомнатная квартира в новом доме в районе СЖМ. В квартире выполнен качественный предчистовой ремонт. Разводка электрической, компьютерной и телевизионной сетей уже выполнена. Установлен современный двухконтурный газовый котел, который обеспечивает комфортный температурный режим в любое время года и легкость в использовании. По всей квартире предусмотрены теплые полы, создающие атмосферу уюта и тепла. Также выполнен монтаж трубопровода для сплит-системы. Особое внимание стоит уделить большому утепленному балкону, который можно использовать как дополнительную комнату — идеальное место для отдыха или работы. Квартира была обустроена с душой и вниманием к деталям. Удобное расположение: рядом находятся магазины, включая Озон и Валберис, Ашан и Лемана Про. Отличная транспортная развязка позволяет легко добраться в любую часть города, а остановка общественного транспорта находится в шаговой доступности. Квартира принадлежит одному взрослому собственнику. Поможем с оформлением документов ,полное юридическое сопровождение. Для показа звоните! Номер в базе: 7737395. Код пользователя: 180687

0 с 12.05.2025, обновлен 13.05.2025

Продавец: Белавкина Виктория Владимировна

Телефон: +79612699361

Характеристики
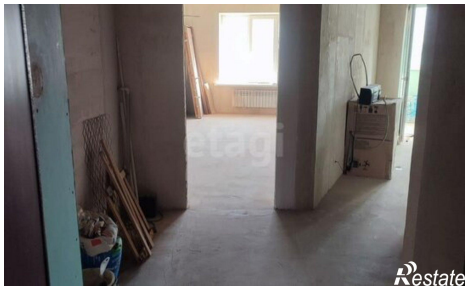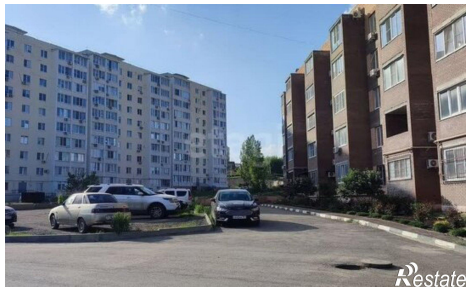
Количество комнат	1	Этаж	2
Этажей всего	6	Площадь кухни	10.00 кв. м