Купить квартиру за 13 000 000 рублей на ул Серафимовича, 72

Ростовская область, Городской округ Ростов-на-Дону, Ростов-на-Дону, ул Серафимовича, 72

13 000 000 Р
144 444Р за м^2

90.00 м^2	58.00 м^2	12.00 м^2	4 из 8
Общая	Жилая	Кухня	Этаж

Арт. 104148683 Продается просторная квартира в самом центре города. В пешей доступности: администрация города, центральный рынок, парк Горького, собор рождества Богородицы. Мебель и техника остается. В каждой комнате сплит системы, имеется бойлер, есть гостевой туалет. На этаже только 2 квартиры. В подъезде есть пассажирский лифт. Один собственник. Просмотр по договоренности.

0 с 12.05.2025, обновлен 12.05.2025

Продавец: Собственник

Телефон: +79198712267

Характеристики
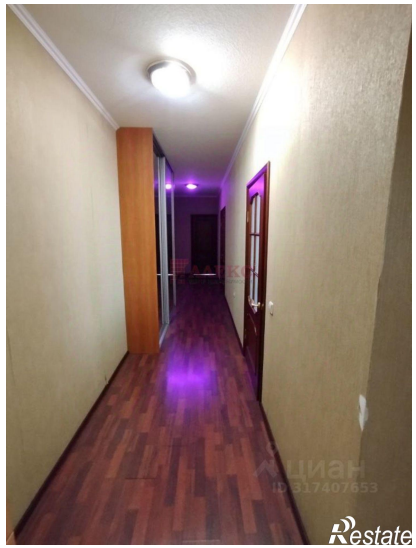
Количество комнат	2	Тип дома	кирпично-монолитный
Этаж	4	Этажей всего	8
Площадь жилая	58.00 кв. м	Площадь комнат	30.00 кв. м
Площадь кухни	12.00 кв. м