Купить квартиру за 9 100 000 рублей на ул Города Волос, 119

Ростовская область, Городской округ Ростов-на-Дону, Ростов-на-Дону, ул Города Волос, 119

9 100 000 Р
182 000Р за м^2

50.00 м^2	28.00 м^2	10.00 м^2	7 из 17
Общая	Жилая	Кухня	Этаж

В центре Ростова-на-Дону, в новом доме 2010г. продается полноценная 2комнатная квартира. Застройщик Сигма. Дом находится в Кировском районе. Есть подземная парковка. Комнаты раздельные, все с окнами. Есть лоджия (застеклена). Просторная кухня с выходом на лоджию. В с/у бойлер на случай отключения горячей воды. Состояние квартиры на фото. Двор огорожен, во дворе детская площадка, парковка. В шаговой доступности к/т Большой, Театральная площадь, парк Революции, мед институт, Красноармейская, Кировский, рынок на Крепостном, школы 80. 5, 22, детские садики и вся инфраструктура центра. Дополнительно покупатель оплачивает комиссию. В собственности более 5 лет. Один взрослый собственник. Подходит любая форма расчетов. Полная сумма в ДКП. Никто не прописан. Без обременений. Номер объекта по каталогу #181784

0 с 12.05.2025, обновлен 12.05.2025

Продавец: Собственник

Телефон: +79198712752

Характеристики

Количество комнат	2	Тип дома	монолитный
Этаж	7	Этажей всего	17
Площадь жилая	28.00 кв. м	Площадь кухни	10.00 кв. м

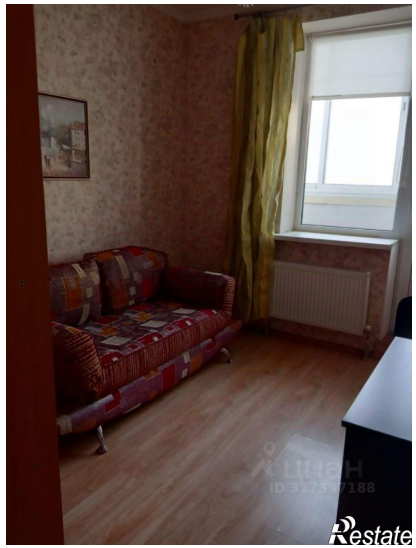

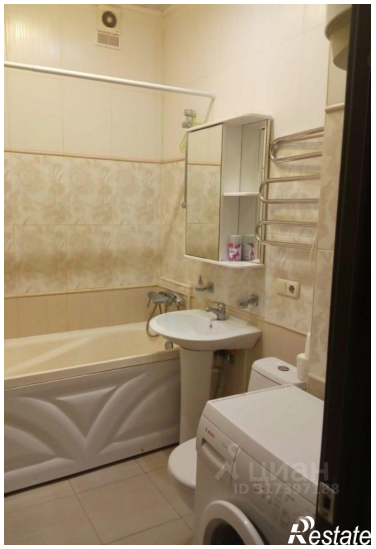

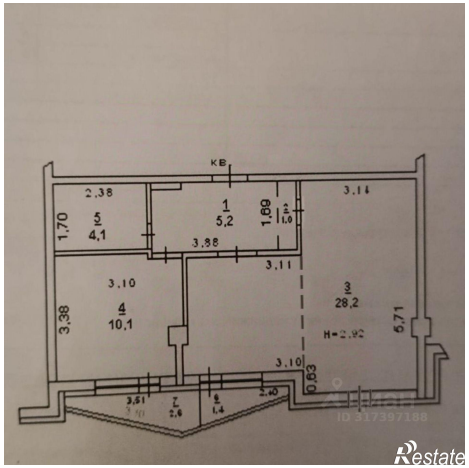

KB
2,38
3,14
1,70
5
4,1
1
5,2
1,69
2
1,0
3,88
3,11
3,10
4
10,1
3,38
3
28,2
H=2,92
5,71
3,10
0,63
3,51
7
2,6
6
1,4
2,40
ID 317397188
Restate