Купить квартиру за 5 800 000 рублей на Центр, ул. Левобережная д.6с1

Ростовская область, Городской округ Ростов-на-Дону, Ростов-на-Дону, Центр, ул. Левобережная д.6с1

5 800 000 Р
128 889Р за м^2

45.00 м^2	16.60 м^2	17.00 м^2	4 из 24
Общая	Жилая	Кухня	Этаж

Продается однокомнатная квартира в ЖК Левобережье. Красивый и стильный ЖК, закрытая территория. В шаговой доступности: парк, стадион.Также есть подземная парковка. Звоните. Номер объекта по каталогу #153769

0 с 12.05.2025, обновлен 12.05.2025

Продавец: Собственник

Телефон: +79895202927

Характеристики
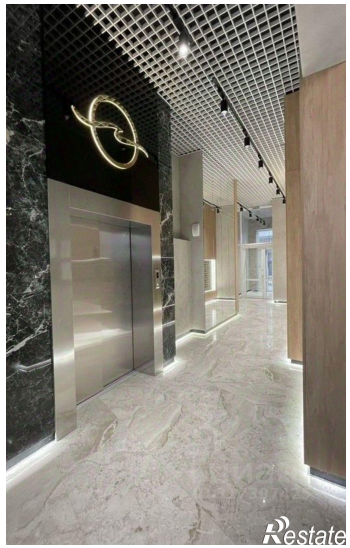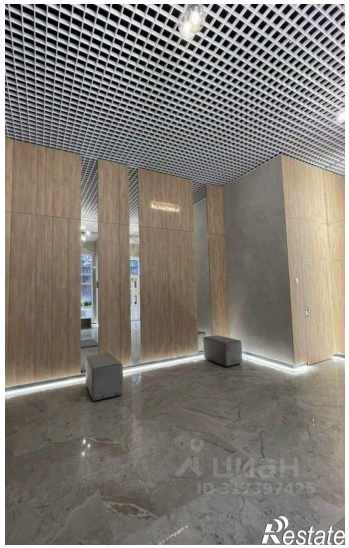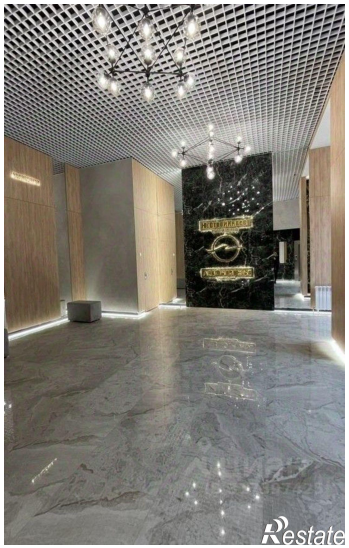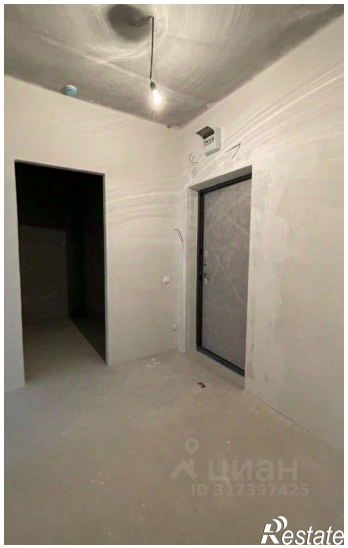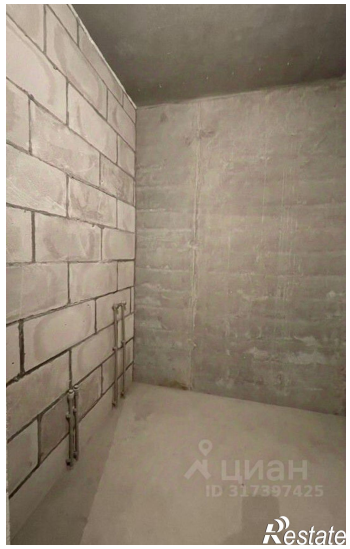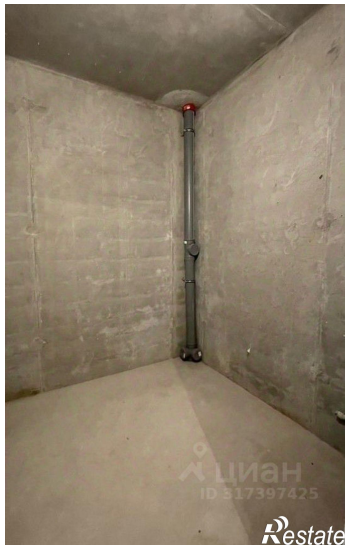
Количество комнат	1	Тип дома	кирпичный
Этаж	4	Этажей всего	24
Площадь жилая	16.60 кв. м	Площадь кухни	17.00 кв. м