Купить квартиру за 10 700 000 рублей на Берберовская улица, 9 с2

Ростовская область, Ростов-на-Дону, Берберовская улица, 9 с2

10 700 000 Р
169 841Р за м^2

63.00 м^2	16.00 м^2	8 из 12
Общая	Кухня	Этаж

Собственник! Продам евро3 комнатную квартиру площадью 63 кв.м планировка бабочка полностью укомплектована мебелью и бытовой техникой. В квартире сделан дизайнерский ремонт. Никто не жил. Без обременений. Показ по договорённости.

0 с 11.05.2025, обновлен 11.05.2025

Продавец: Светлана

Телефон: +79612793382

Характеристики

Количество комнат	2	Этаж	8
Этажей всего	12	Площадь кухни	16.00 кв. м
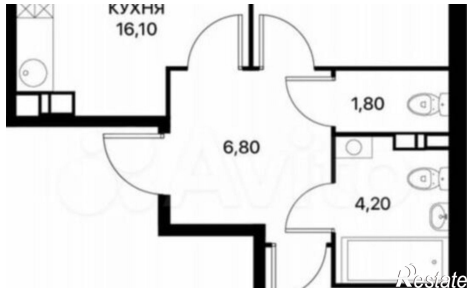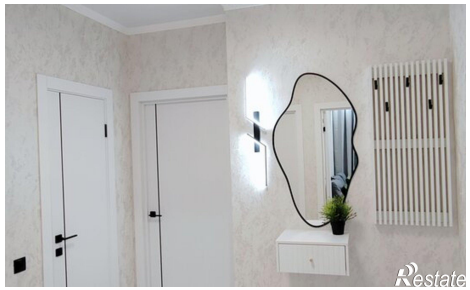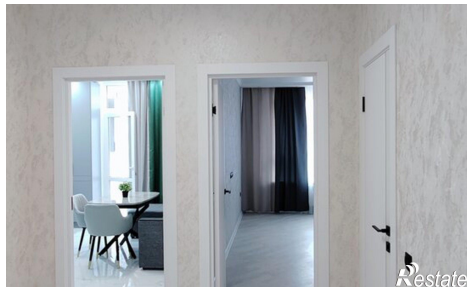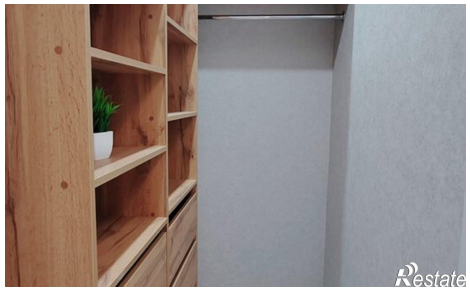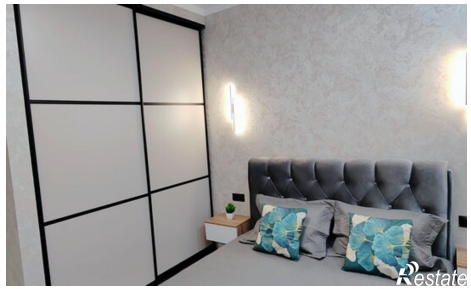
https://rostov-na-donu.restate.ru/obj/prodazha-dvuhkomnatnoy-kvartiri-berberovskaya-ulica-9-s2-18231863029/