Сдать квартиру за 35 000 рублей на улица Волкова, 39

Ростовская область, Ростов-на-Дону, улица Волкова, 39

35 000 Р в месяц

45.00 м^2	30.00 м^2	12.00 м^2	6 из 18
Общая	Жилая	Кухня	Этаж

Сдаётся уютная однокомнатная квартира в микрорайоне Северный, Ростов-на-Дону по адресу: улица Волкова, 39. Общая площадь квартиры составляет 45 кв. м, из которых жилая площадь — 30 кв. м, а кухня — 12 кв. м. Квартира расположена на 6-м этаже 18-этажного кирпичного дома 2017 года постройки. В квартире высокие потолки — 2.8 метра, что создаёт дополнительное пространство и свет. Квартира с дизайнерским ремонтом, полностью меблирована и готова к проживанию. В комнате и на кухне есть вся необходимая мебель. Из техники в вашем распоряжении кондиционер, холодильник, посудомоечная машина, телевизор и стиральная машина. В ванной комнате установлена ванна, а санузел совмещённый. Есть балкон, окна выходят во двор, поэтому у вас всегда будет тихо и уютно. Дом оборудован пассажирским и грузовым лифтами, есть пандус и мусоропровод. На территории имеется наземная парковка, поэтому можно без проблем оставить автомобиль. В доме проведён интернет. Рядом с домом находятся школы, детские сады и магазины, всё необходимое для комфортной жизни в шаговой доступности. Удобное транспортное сообщение позволяет быстро добраться до любой точки города. Аренда осуществляется напрямую от собственника. Условия сделки обговариваются индивидуально. Возможна аренда по договору с внесением залога. Без комиссий. Приглашаем ...

0 с 11.05.2025, обновлен 11.05.2025

Продавец: Собственник

Телефон: +79198714624

Характеристики
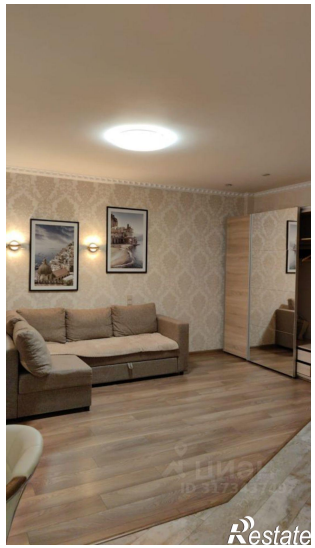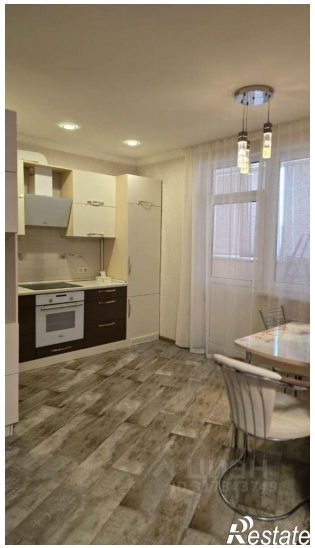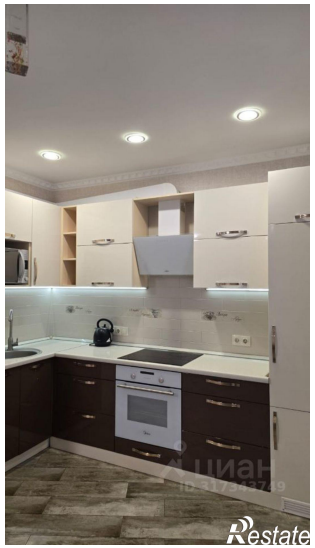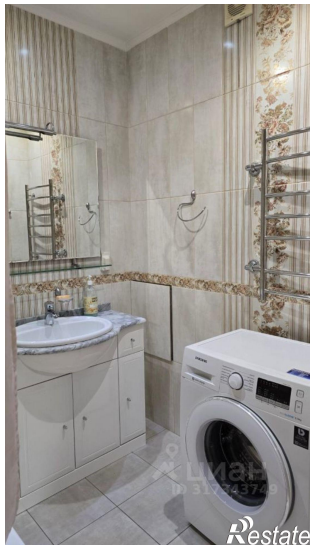
Количество комнат	1	Тип дома	кирпичный
Этаж	6	Этажей всего	18
Площадь жилая	30.00 кв. м	Площадь кухни	12.00 кв. м