Сдать квартиру за 50 000 рублей на Берберовская улица, 22 с2

Ростовская область, Ростов-на-Дону, Берберовская улица, 22 с2

50 000 Р в месяц

63.00 м^2	42.00 м^2	18.00 м^2	8 из 19
Общая	Жилая	Кухня	Этаж

Уютная с дизайнерским ремонтом квартира. Двуспальная кровать с ортопедическим матрасом и удобный диван кровать. на кухне есть все кухонные принадлежности и посудомоечная машина.Wi-Fi, кабельная ТВ, стиральная машина. Прекрасная панорама из окон и балкона.

0 с 09.05.2025, обновлен 09.05.2025

Продавец: Собственник

Телефон: +79896305366

Характеристики

Количество комнат	2	Тип дома	кирпичный
Этаж	8	Этажей всего	19
Площадь жилая	42.00 кв. м	Площадь кухни	18.00 кв. м

https://rostov-na-donu.restate.ru/obj/arenda-dvuhkomnatnoy-kvartiri-berberovskaya-ulica-22-s2-18231855536/

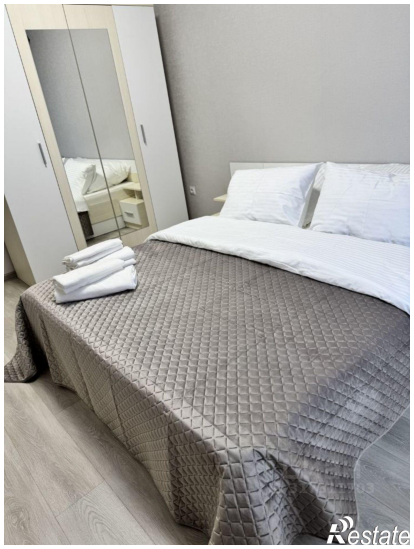
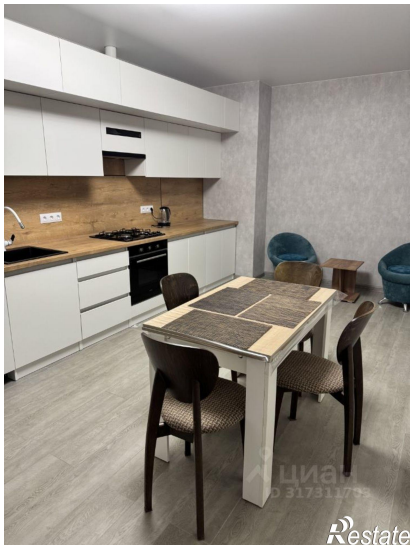

Restate

Restate