Купить квартиру за 7 500 000 рублей на пр-кт Шолохова, 1

Ростовская область, Городской округ Ростов-на-Дону, Ростов-на-Дону, пр-кт Шолохова, 1

7 500 000 Р
127 119Р за м^2

59.00 м^2	12.00 м^2	3 из 5
Общая	Кухня	Этаж

Продаётся уютная 2-комнатная квартира в самом сердце города идеальное сочетание комфорта и престижного расположения! **Просторная и светлая** квартира площадью **59,8 кв. м** с современным ремонтом, **кухней 12 кв. м** и балконом здесь есть всё для жизни без компромиссов! Вас ждут: **Свежий ремонт** с качественными материалами не нужно вкладываться, просто заезжайте и наслаждайтесь! **Полная замена проводки и труб** никаких скрытых проблем, только надёжность. **Удобная планировка**: две уютные комнаты, отдельная кухня и балкон место для отдыха и приёма гостей. **Тихий двор** и **3 окна** с видом на зелёную зону никакого шума и пыли. **Лучшее расположение в городе!** Всё самое важное **в шаговой доступности**: **Детские сады, школы, колледжи, ВУЗы** обучение детей без долгих поездок. **Магазины, кафе, супермаркеты** всё под рукой. **Парк Революции и Театральная площадь** прогулки, спорт и культурные события в 5 минутах ходьбы. **Остановки транспорта** рядом удобный выезд в любую часть города. **Крепкий кирпичный дом**, **3-й этаж** золотая середина без лифтовых очередей и уличного шума. **Часть мебели и техники остаётся** можно заселяться с минимумом хлопот! **Это не просто квартира это ваш новый уровень жизни в самом центре событий ...

0 с 08.05.2025, обновлен 08.05.2025

Продавец: Собственник

Телефон: +79895305902

Характеристики

Количество комнат	2	Тип дома	кирпичный
Этаж	3	Этажей всего	5
Площадь кухни	12.00 кв. м		

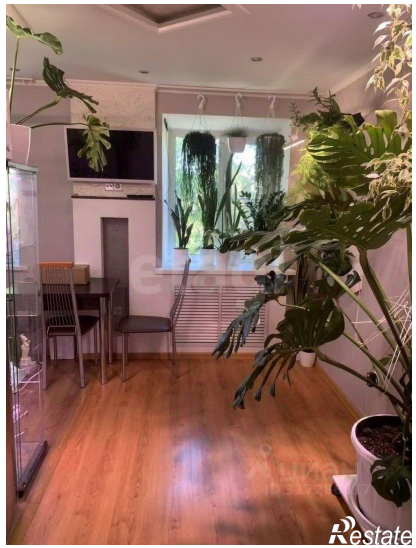
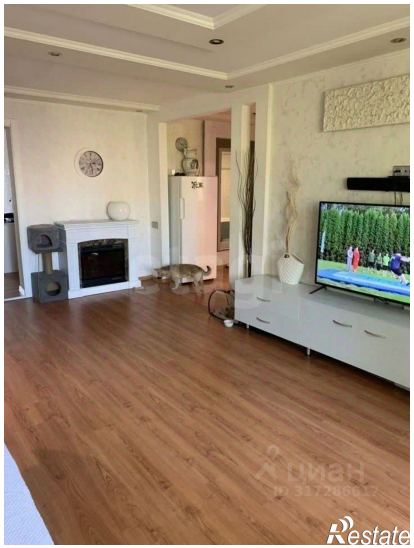

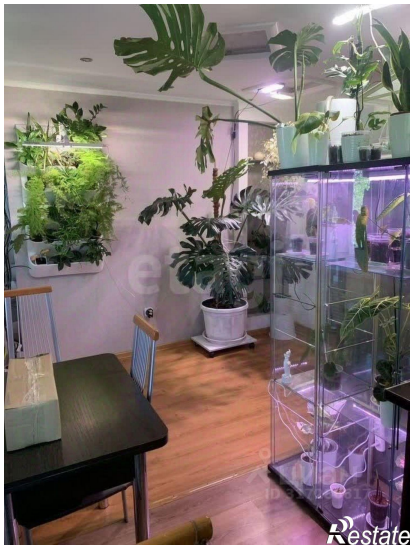

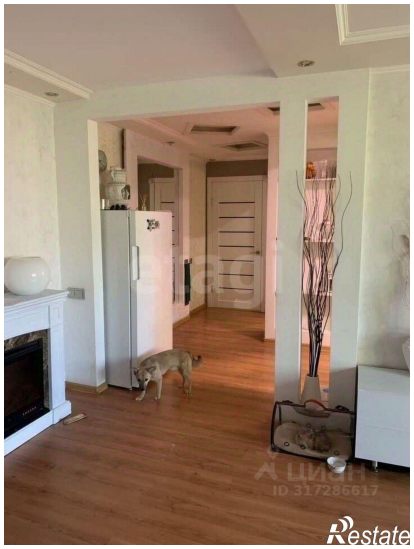
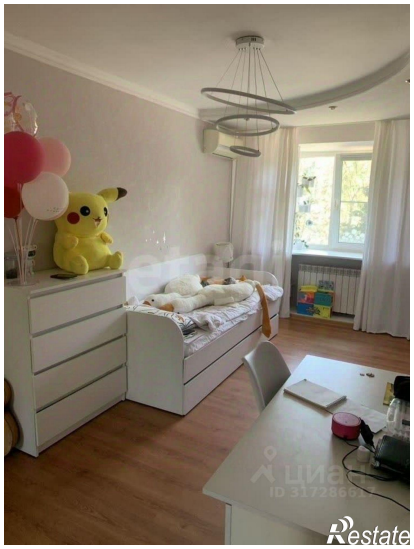

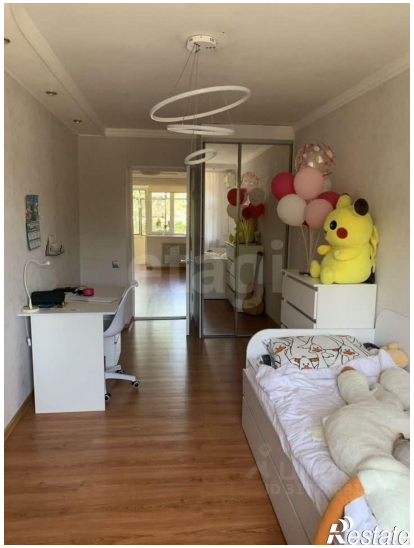

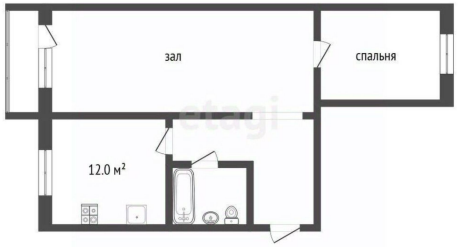
зал
спальня
12.0 м²