Купить квартиру за 4 800 000 рублей на Борисоглебская улица, 12

Ростовская область, Ростов-на-Дону, Борисоглебская улица, 12

4 800 000 Р
84 211Р за м^2

57.00 м^2	11.00 м^2	5 из 18
Общая	Кухня	Этаж

В продаже 1 комнатная квартира, по улице Борисоглебской, р-н Каменка! Просторная и светлая квартира, S- 60м2(с учетом лоджии), комната- 18м2 и кухня -11,2м2 с выходом на большую лоджию. В квартире выполнен косметический ремонт. Дом 2011г., два лифта, грузовой и пассажирский, пост консьержа. Парковочные места во дворе возле дома! Рядом пл. 2-й Пятилетки, развитая инфраструктура, детские сады и школа, 50 метрах остановка общественного транспорта. Удобное расположение дома: развязка в сторону Шеболдаева(Ленина/РИИЖТ/Комсомольская пл., Центр), Вавилова, Таганрогской. р-н Октябрьский.

0 с 07.05.2025, обновлен 07.05.2025

Продавец: Анна

Телефон: +79612807536

Характеристики
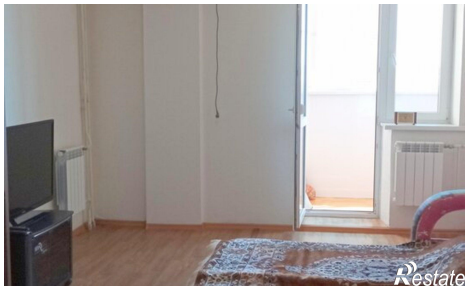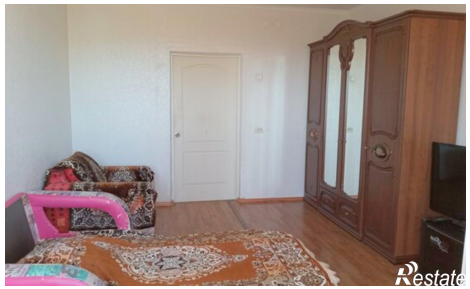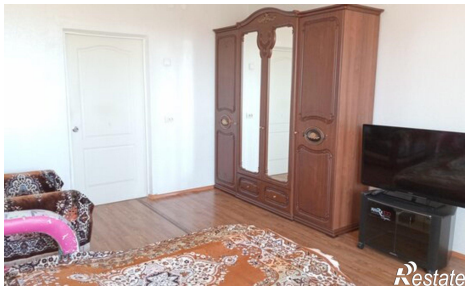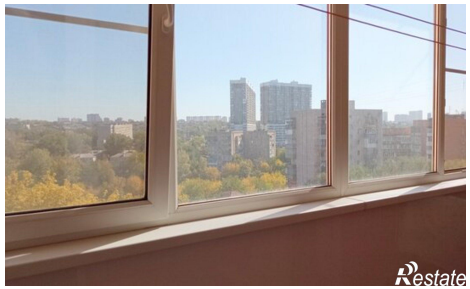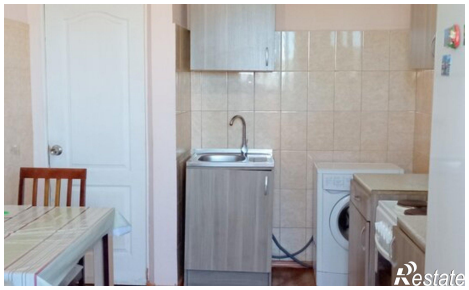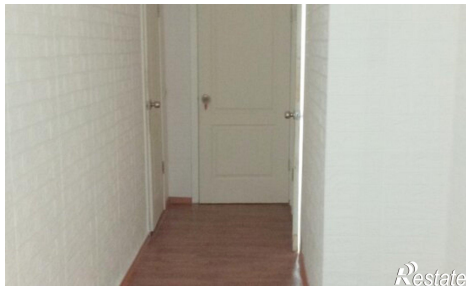
Количество комнат	1	Этаж	5
Этажей всего	18	Площадь кухни	11.00 кв. м