Купить квартиру за 17 620 000 рублей на ул Заводская, 65/2

Ростовская область, Городской округ Ростов-на-Дону, Ростов-на-Дону, ул Заводская, 65/2

17 620 000 Р
191 522Р за м^2

92.00 м^2	21.00 м^2	1 из 5
Общая	Кухня	Этаж

Продается прекрасная квартира полностью укомплектованная техникой и мебелью которая останется будущему владельцу. Квартира расположена в замечательном районе с хорошо развитой инфраструктурой, рядом располагаются магазины, супермаркеты, школа и детский сад. Отличная транспортная развязка позволит без больших потерь времени добраться в любой район города. Звоните и мы организуем показ в удобное для вас время! Код пользователя: 177300 Номер в базе: 7677370

0 с 05.05.2025, обновлен 05.05.2025

Продавец: Собственник

Телефон: +79185527100

Характеристики

Количество комнат	4	Тип дома	кирпичный
Этаж	1	Этажей всего	5
Площадь кухни	21.00 кв. м		

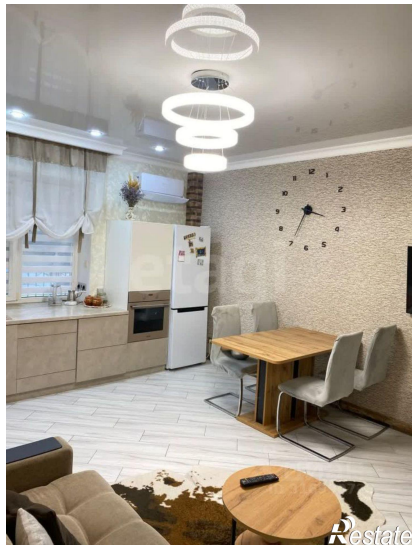
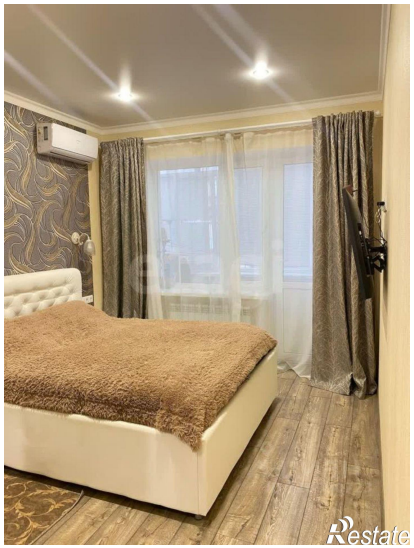

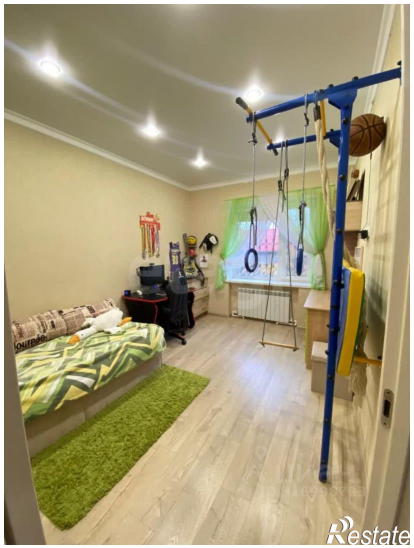
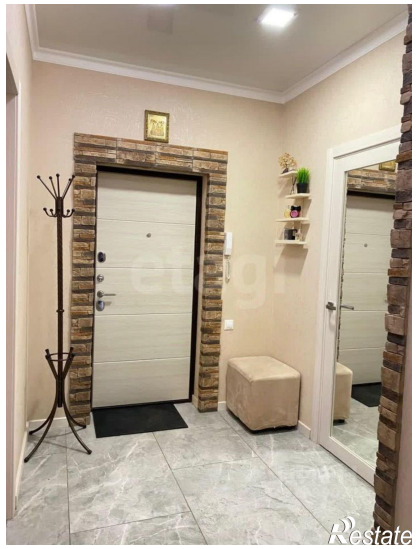

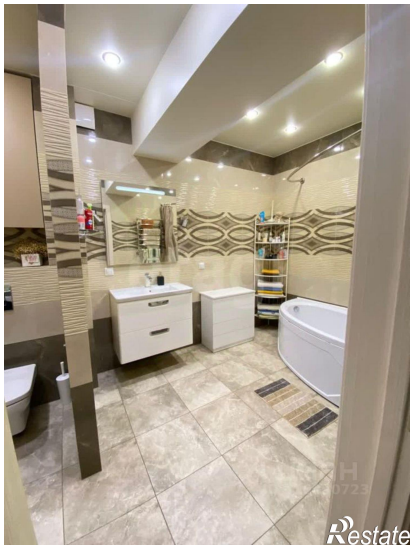

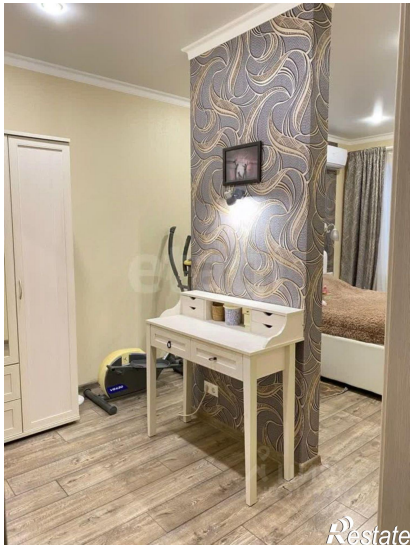
Restate

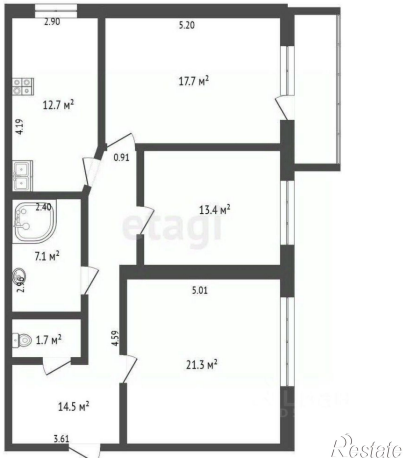
2.90
5.20
17.7 м²
12.7 м²
4.19
0.91
2.40
13.4 м²
7.1 м²
2.46
5.01
1.7 м²
4.59
21.3 м²
14.5 м²
3.61
Restate