Купить квартиру за 12 900 000 рублей на Курортная улица, 100А

Ростовская область, Ростов-на-Дону, Курортная улица, 100А

12 900 000 Р
55 128Р за м^2

234.00 м^2	23.00 м^2	1 из 5
Общая	Кухня	Этаж

Продается уникальная двухуровневая квартира, расположенная на первом и цокольном этажах пятиэтажного кирпичного дома в перспективном районе города — Вертолетное поле. Это предложение идеально подойдет как для проживания, так и для реализации коммерческих проектов! Общая площадь квартиры составляет впечатляющие 235 кв. м, что предоставляет вам огромные возможности для создания пространства вашей мечты. Свободная планировка позволяет вам реализовать любые дизайнерские идеи и адаптировать квартиру под свои нужды. Вы можете создать уютное жилье для семьи или превратить это помещение в успешный бизнес-объект. Квартира находится в строевом варианте, что дает вам возможность начать ремонт с нуля и воплотить в жизнь все ваши задумки. Документы полностью в порядке, земельный участок оформлен согласно всем нормам, что гарантирует отсутствие проблем в будущем. Район активно развивается, что делает это предложение особенно привлекательным. Инфраструктура на уровне: рядом находятся магазины, школы и остановки общественного транспорта. Это идеальное место для тех, кто ценит комфорт и удобство. Не упустите шанс стать владельцем этого уникального объекта! Звоните прямо сейчас, чтобы узнать подробности и организовать просмотр. Код пользователя: 151349 Номер в базе: 3839741

0 с 04.05.2025, обновлен 05.05.2025

Продавец: Собственник

Телефон: +79885520159

Характеристики

Количество комнат	5	Тип дома	кирпично-монолитный
Этаж	1	Этажей всего	5
Площадь кухни	23.00 кв. м		

https://rostov-na-donu.restate.ru/obj/prodazha-mnogokomnatnoy-kvartiri-kurortnaya-ulica-100a-18231816210/

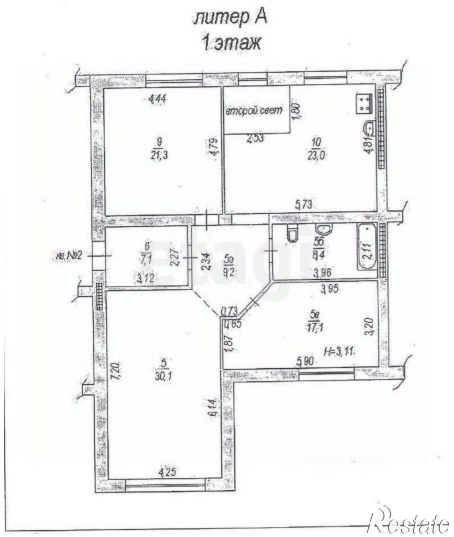

etagi
ЦИАН
ID 317113637
Restate

etagi
ЦИАН
Restate