Купить квартиру за 4 200 000 рублей на Машинный переулок, 6

Ростовская область, Ростов-на-Дону, Машинный переулок, 6

4 200 000 Р
95 455Р за м^2

44.00 м^2	25.00 м^2	5.00 м^2	3 из 5
Общая	Жилая	Кухня	Этаж

Арт. 102081423 Продаётся уютная 2-комнатная квартира в классической хрущёвке ! Отличный вариант для тех, кто ценит удобное расположение — до центра города всего несколько минут! Квартира с хорошим ремонтом: заезжайте и живите без лишних вложений. Чистые светлые комнаты, удобная планировка, тёплая и очень домашняя атмосфера. Дом — кирпичный, тёплый, пятиэтажка без лишнего шума. Рядом — всё необходимое: магазины, школы, садики, остановки. Идеально подойдёт как для жизни, так и для инвестиций под сдачу. Не упустите отличный вариант в одном из самых удобных районов города! Ответственный менеджер -Евдокимов Валерий

0 с 04.05.2025, обновлен 04.05.2025

Продавец: Собственник

Телефон: +79895519101

Характеристики

Количество комнат	2	Тип дома	кирпичный
Этаж	3	Этажей всего	5
Площадь жилая	25.00 кв. м	Площадь комнат	12.00 кв. м
Площадь кухни	5.00 кв. м		

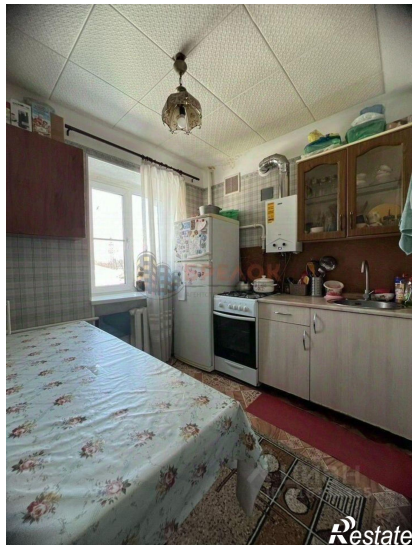

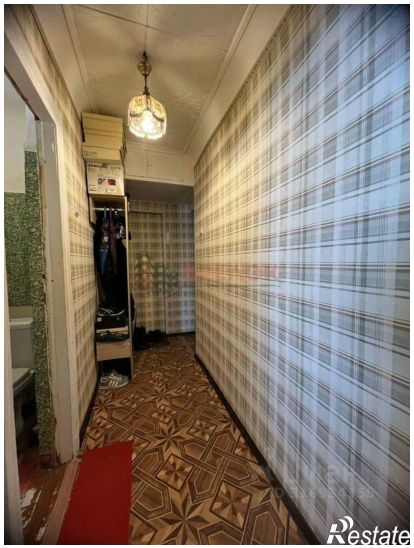
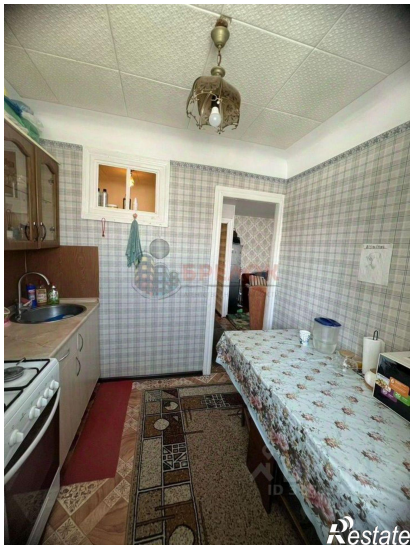
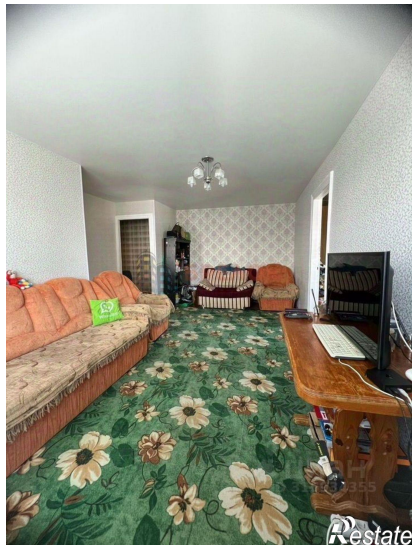
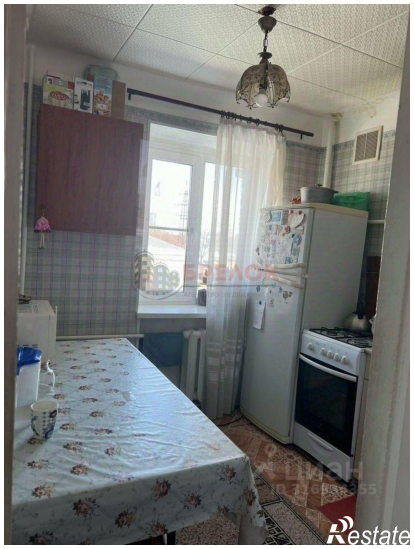
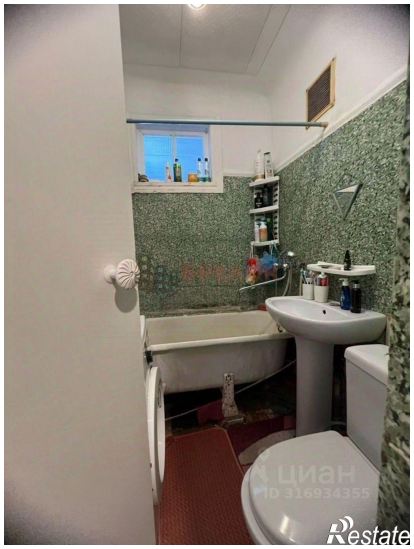

Restate

Restate