Купить квартиру за 5 500 000 рублей на Магнитогорская улица, 2

Ростовская область, Ростов-на-Дону, Магнитогорская улица, 2

5 500 000 Р
134 146Р за м^2

41.00 м^2	16.00 м^2	12 из 20
Общая	Кухня	Этаж

Арт. 103064336 В продаже представлена евро-2ух комнатная квартира общей площадью 40,8 кв.м. Отличная планировка. Лоджия из спальни. В квартире выполнен качественный ремонт с использованием качественных материалов. Кухня оборудованная всей необходимой встроенной бытовой техникой. В спальне двух спальная кровать, сплит-система. Ванная комната совмещенная с с/у и выложенная керамогранитом, установлена стиральная машина В прихожей встроенный шкаф. В квартире напольное покрытие ламинат с фаской 33 класса, в зоне прихожей и кухни керамогранит. На лоджии сделано освещение и шкаф. При продаже мебель и бытовая техника полностью остаются! В доме своя котельная, это значит что у Вас всегда будут сниженные счета на оплату по сравнению с другими ЖК города, а также вы забудете что такое плановое отключение воды в городе, здесь такого не бывает! Территория комплекса озеленена, перед каждым домом находятся огромные детские площадки, поля для мини футбола, баскетбола, волейбола, полноценный теннисный корт, также несколько мангальных зон, выполненных из камня под навесом где есть свет и вода, и ВСЁ ЭТО БЕСПЛАТНО! Все развлечения что находятся на территории комплекса совершенно БЕСПЛАТНЫ! Район с развитой инфраструктурой - рядом школы, детские сады, магазины у дома, в минуте ходьбы остановка ...

0 с 02.05.2025, обновлен 02.05.2025

Продавец: Мария

Телефон: +79612699438

Характеристики
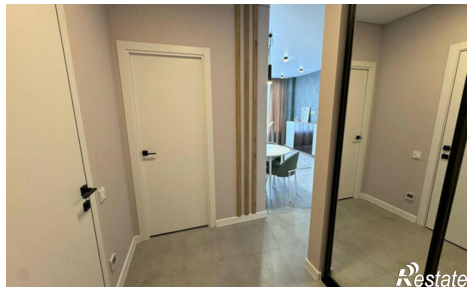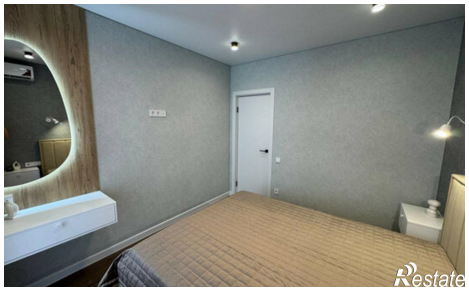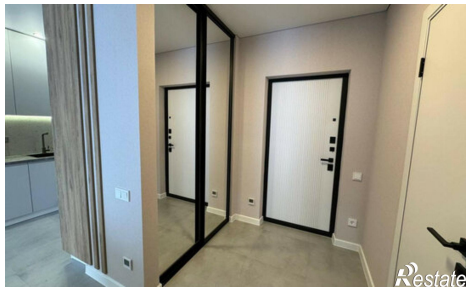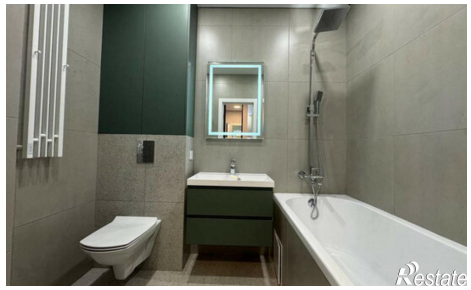
Количество комнат	1	Этаж	12
Этажей всего	20	Площадь кухни	16.00 кв. м