Купить квартиру за 8 500 000 рублей на улица Ярослава Галана, 6

Ростовская область, Ростов-на-Дону, улица Ярослава Галана, 6

8 500 000 Р
90 426Р за м^2

94.00 м^2	73.00 м^2	16.00 м^2	2 из 4
Общая	Жилая	Кухня	Этаж

Продается великолепная и просторная квартира, которая станет идеальным местом для вашей семьи! Этот дом прошел полную реставрацию как снаружи, так и внутри, что гарантирует вам комфорт и уют. Вся мебель остается, что позволит вам сразу же насладиться новым жильем без лишних затрат. Квартира впечатляет своей комфортной высотой потолков — целых 3 метра, что создает ощущение простора и свободы. Большие окна наполняют каждую комнату светом и создают атмосферу тепла. В квартире 4 изолированные комнаты, что идеально подходит для семьи с детьми или для организации рабочего пространства. Вам не придется беспокоиться о горячей воде — установлена газовая колонка, обеспечивающая постоянный доступ к горячей воде. Удобная транспортная развязка позволит вам быстро добраться в любую точку города, а парковка под домом всегда предоставит вам место для вашего автомобиля. Расположение квартиры просто превосходное! В непосредственной близости находится церковь и крупный институт РГУПС, а до проспекта Ленина всего 2 минуты пешком. Это отличный район с развитой инфраструктурой, где вы найдете все необходимое для комфортной жизни. Не упустите шанс стать владельцем этой замечательной квартиры! Звоните и записывайтесь на просмотр уже сегодня! Код пользователя: 166264 Номер в базе: 5700299

0 с 02.05.2025, обновлен 02.05.2025

Продавец: Собственник

Телефон: +79885719563

Характеристики

Количество комнат	4	Тип дома	кирпичный
Этаж	2	Этажей всего	4
Площадь жилая	73.00 кв. м	Площадь кухни	16.00 кв. м

https://rostov-na-donu.restate.ru/obj/prodazha-chetyrehkomnatnoy-kvartiri-ulica-yaroslava-galana-6-18231808228/

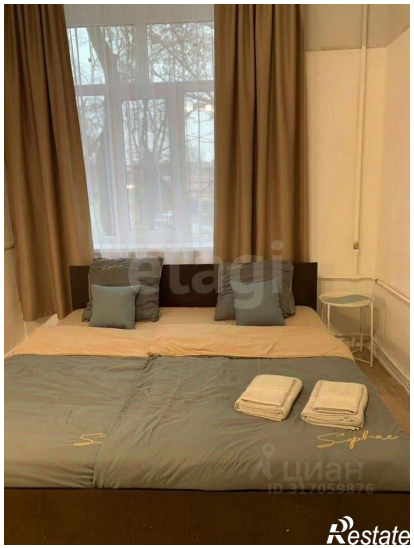

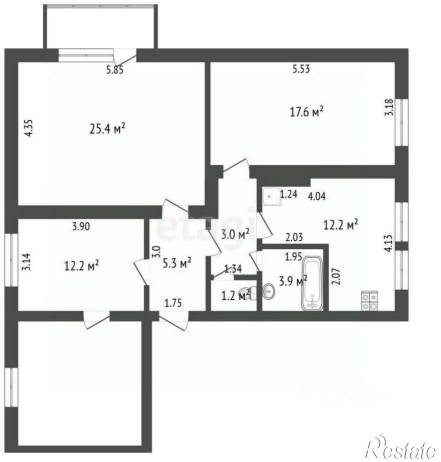

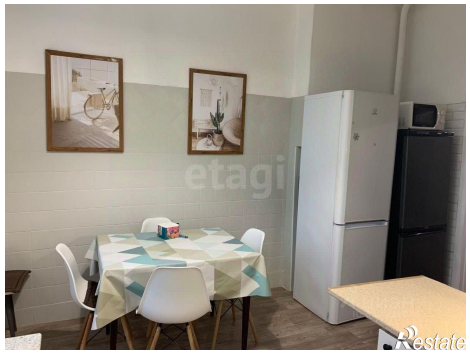

etaji
Restate

etaji
Restate