Купить квартиру за 5 850 000 рублей на пр-кт Соколова, 8

Ростовская область, Городской округ Ростов-на-Дону, Ростов-на-Дону, пр-кт Соколова, 8

5 850 000 Р
127 174Р за м^2

46.00 м^2	6.00 м^2	3 из 5
Общая	Кухня	Этаж

Продаётся 2-х комнатная квартира в Центре города Ростова-на-Дону, в кирпичном доме, общей площадью 46.4м2. Комнаты смежные. Просторная гостиная с выходом на балкон, комфортная спальня 13.3 м2 и удобная кухня 6м2. Вся мебель и бытовая техника остается новым жильцам. Вид на р.Дон и старый город. Пять минут шагом вниз к Дону и Вы на набережной. Ремонт сделан для себя. Теплая, ухоженная, окна на солнечной стороне. В собственности 10 лет. Идеальные документы 1 собственник (несовершеннолетних, обременений, залогов, ипотек, мат.капиталов и т.д., нет) В престижном районе с идеально развитой инфраструктурой: всё необходимое для комфортной жизни, в шаговой доступности: школа, детский сад лицей, магазины, аптеки , поликлиника, остановки общественного транспорта с направлениями в любую сторону города. Закрытый зелёный двор для отдыха и безопасной игры детей. Бесплатная парковка в закрытом дворе. Центральное отопление, горячая вода. Счётчики. Шикарное расположения квартиры в Центре города с зелёным уголком природы во дворе. Код пользователя: 181551 Номер в базе: 7677058

0 с 01.05.2025, обновлен 01.05.2025

Продавец: Собственник

Телефон: +79897151407

Характеристики

Количество комнат	2	Тип дома	кирпичный
Этаж	3	Этажей всего	5
Площадь кухни	6.00 кв. м		
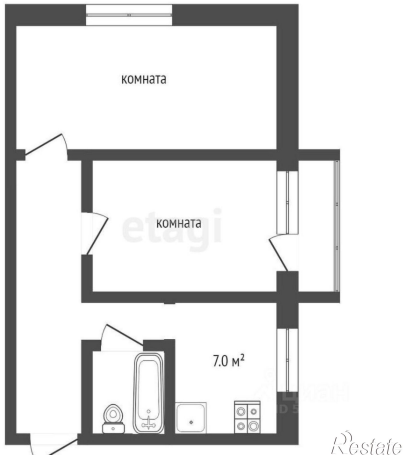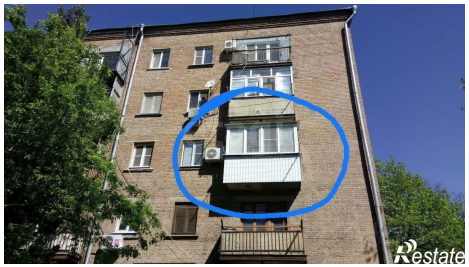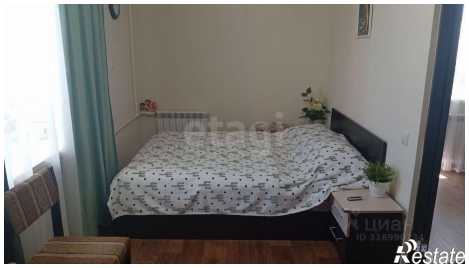
https://rostov-na-donu.restate.ru/obj/prodazha-dvuhkomnatnoy-kvartiri-pr-kt-sokolova-8-18231800179/