Купить квартиру за 5 000 000 рублей на Коммунистический проспект, 48 к2

Ростовская область, Ростов-на-Дону, Коммунистический проспект, 48 к2

5 000 000 Р
79 365Р за м^2

63.00 м^2	32.00 м^2	5.00 м^2	5 из 5
Общая	Жилая	Кухня	Этаж

Арт. 101898241 Продается уютная 4-комнатная квартира в зеленом районе ЗЖМ Расположение: - Тихий двор с детской площадкой, нет шума от дорог. - Школа и детский сад в соседнем дворе (безопасно для детей). - 3 парка, ТЦ, кинотеатр, рестораны, магазины и рынок в шаговой доступности. - Поликлиника 20 рядом. - Удобная транспортная развязка: ул. Малиновского, пр. Стачки, пр. Коммунистический легко добраться в любую часть города. Дом и ремонт: - ТСЖ следит за состоянием дома: - 2023: замена кровли - 2024: ремонт фасада - 2026: запланирован ремонт подъездов - В квартире добротный ремонт (не новый, но качественный). - Совмещенный санузел, застекленный балкон. Дополнительно: - Возможна продажа с частью мебели (по договоренности). - Фото реальные! Звоните или пишите отвечу на все вопросы! С уважением, агент Ирина.

0 с 30.04.2025, обновлен 30.04.2025

Продавец: Собственник

Телефон: +79188504298

Характеристики

Количество комнат	4	Тип дома	панельный
Этаж	5	Этажей всего	5
Площадь жилая	32.00 кв. м	Площадь комнат	32.00 кв. м
Площадь кухни	5.00 кв. м		

https://rostov-na-donu.restate.ru/obj/prodazha-chetyrehkomnatnoy-kvartiri-kommunisticheskiy-prospekt-48-k2-18231797563/

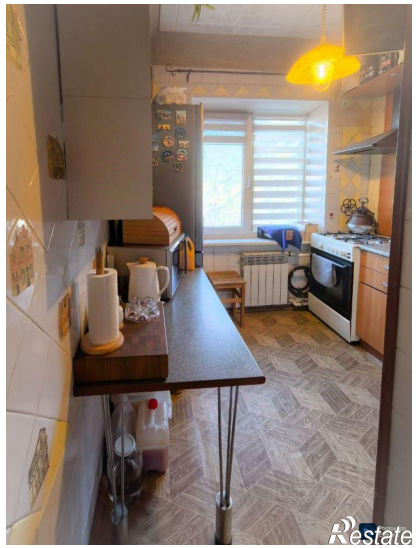

Restate

Restate