Купить квартиру за 3 000 000 рублей на Ульяновская улица, 23

Ростовская область, Ростов-на-Дону, Ульяновская улица, 23

3 000 000 Р
90 909Р за м^2

33.00 м^2	26.00 м^2	2.00 м^2	2 из 2
Общая	Жилая	Кухня	Этаж

id:3774. Коммунальная квартира в историческом центре города ! Продаётся с мебелью и техникой, можно зайти и жить. На планировке отмечены в желтом квадрате. Площадь 2х. комнат: 31 м2. + кладовое помещение в подвале - 6 м2. (высота потолков 2,5 м.) Крыша не течет. Парковка под домом. Дом расположен в 2х. кварталах от набережной города, между Буденновским и Ворошиловским проспектом, в 2х. кварталах от центрального рынка и Собора. Улица зеленая, асфальтированная. Очень хорошее место для инвестиций, подойдёт для собственного проживания или под сдачу в аренду. Всегда будет пользоваться спросом. Торг готовы обсудить. Звоните ! Договоримся о просмотре.

1 с 30.04.2025, обновлен 30.04.2025

Продавец: Собственник

Телефон: +79882505216

Характеристики

Количество комнат	2	Тип дома	кирпичный
Этаж	2	Этажей всего	2
Площадь жилая	26.00 кв. м	Площадь кухни	2.00 кв. м

https://rostov-na-donu.restate.ru/obj/prodazha-dvuhkomnatnoy-kvartiri-ulyanovskaya-ulica-23-18231797474/

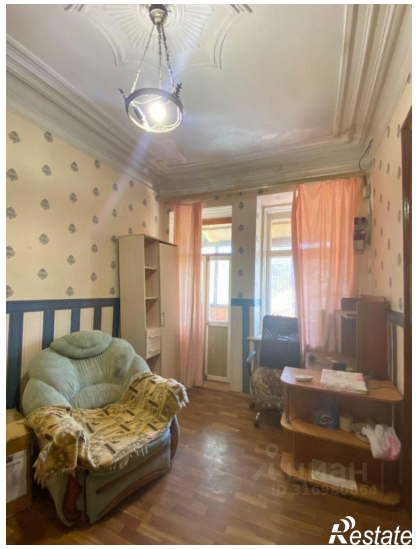

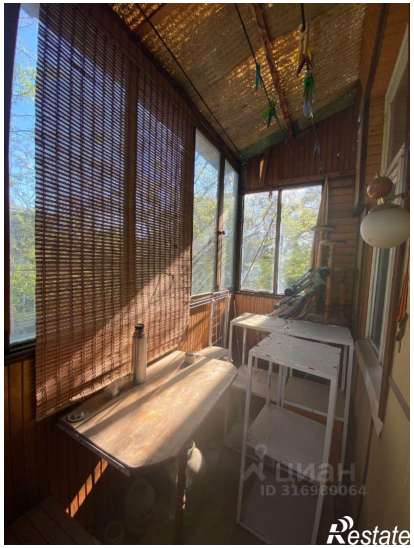
ЦИАН
ID 316980064
Restate

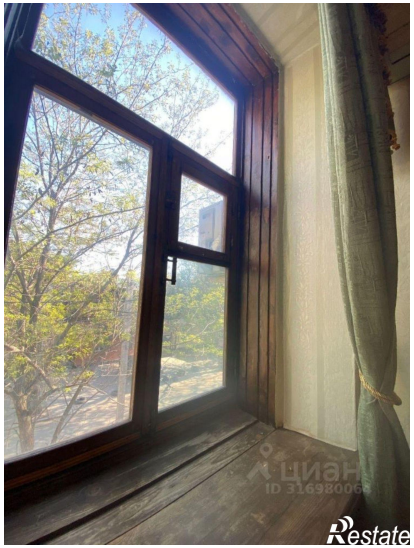
ЦИАН
ID 316980064
Restate