Купить квартиру за 4 450 000 рублей на 2-я Краснодарская улица, 96 к2

Ростовская область, Ростов-на-Дону, 2-я Краснодарская улица, 96 к2

4 450 000 Р
98 889Р за м^2

45.00 м^2	30.10 м^2	5.00 м^2	5 из 6
Общая	Жилая	Кухня	Этаж

Уютная , светлая, теплая квартира . Комнаты изолированны. В квартире заменены все коммуникации(сантехника, электрика). Металопластиковые окна , заменены радиаторы , балкон застеклен. Чистый подъезд , ухоженная территория . В шаговой доступности три детских сада школа 87 детская поликлиника 45 городская больница 20 салоны красоты продуктовые магазины и рынки торгово-развлекательные центры парк Сказка пункты выдачи остановка общественного транспорта и многое другое Капремонт дома в 2019 ремонт крыши система водоснабжения и водоотведения электроснабжения теплоснабжения газоснабжения Звоните, оперативный показ .

0 с 29.04.2025, обновлен 29.04.2025

Продавец: Собственник

Телефон: +79885149174

Характеристики

Количество комнат	2	Тип дома	панельный
Этаж	5	Этажей всего	6
Площадь жилая	30.10 кв. м	Площадь кухни	5.00 кв. м

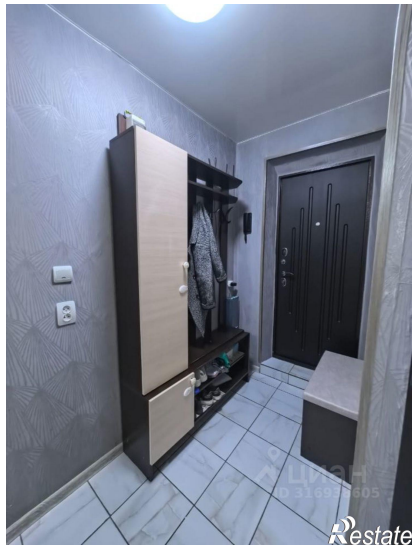
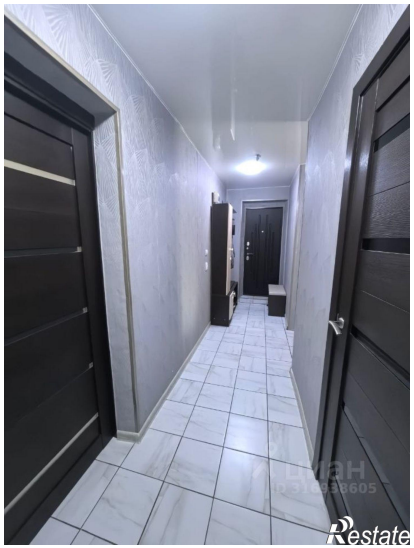
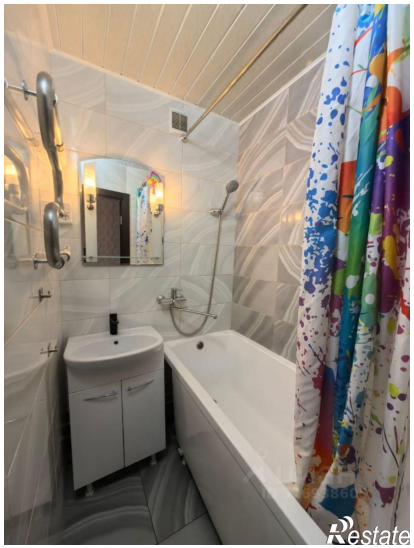

Restate

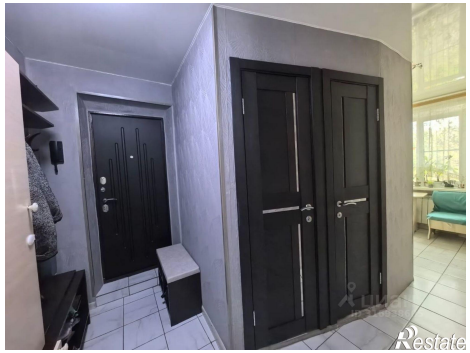
Restate