Купить квартиру за 7 000 000 рублей на улица Александра Печёрского, 11

Ростовская область, Ростов-на-Дону, улица Александра Печёрского, 11

7 000 000 Р
100 000Р за м^2

70.00 м^2	17.00 м^2	9 из 18
Общая	Кухня	Этаж

Продаётся 2-к квартира планировки в ЖК Суворовский. В квартире Улучшенная внутренняя отделка (с натяжными потолками). Выполнена качественная шумоизоляция потолков в жилых комнатах. Новая входная дверь. На полу в коридоре и кухне - керамогранит, в жилых комнатах - ламинат. В ванной комнате - душевая кабина, на полу - керамогранит, на стенах - плитка. В туалете - на полу плитка, стены окрашены водоэмульсионной краской. Остаётся всё что на фото. Три сплит-системы (одна в кухне и по одной в жилых комнатах). Кухня + остров, холодильник, духовой шкаф, индукционная плита, шкафы. Вся мебель качественная - изготавливалась на заказ. Дом находится в самом центре района. Рядом с домом школа, детский сад, два торговых центра, поликлиника, остановка общественного транспорта. Квартира без обременений. Полная стоимость в договоре купли-продажи. Документы готовы к продаже. Арт. 93845316

0 с 29.04.2025, обновлен 29.04.2025

Продавец: Кирьянов Валерий

Телефон: +79612792142

Характеристики
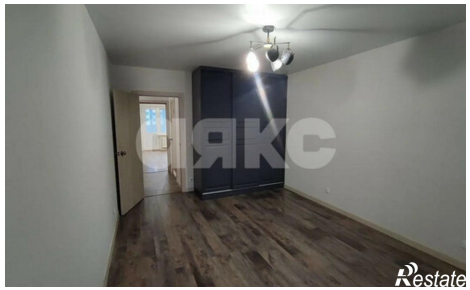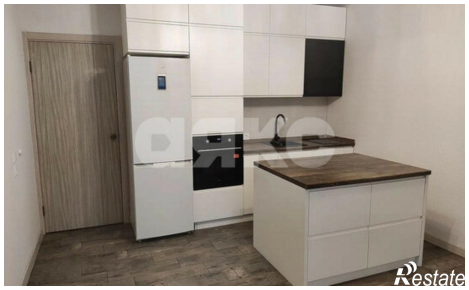
Количество комнат	2	Этаж	9
Этажей всего	18	Площадь кухни	17.00 кв. м