Купить квартиру за 6 200 000 рублей на улица Ерёменко, 114

Ростовская область, Ростов-на-Дону, улица Ерёменко, 114

6 200 000 Р
108 772Р за м^2

57.00 м^2	27.00 м^2	18.00 м^2	2 из 12
Общая	Жилая	Кухня	Этаж

Арт. 69827400 ответственный менеджер - Ляшкова Галина. В продаже новая квартира с качественным и ремонтом, кухня гостиная и 2е спальни. Современная встроенная кухня с техникой, холодильник, стол + стулья, диван, +посудомоечная машина, 2 шкафа купе в спальне и прихожей, 2 сплита, стиральная машинка. Просторный санузел и ванная комната с качественной сантехникой. Из кухни выход на просторную прямоугольную лоджию. Гостиная комната очень светлая и уютная. Преимущества ЖК: - Видеодомофон и видеонаблюдение по периметру дома, бесплатный wi-fi во дворе - Закрытый двор - Собственная управляющая компания, система пожаротушения - Спортивные и детские площадки - два грузопассажирских лифта. ЖК находится в развитой инфраструктуре. Внутренний двор без машин с детской и спортивной площадками. Рядом находится детский сад, школа, продуктовые магазины, аптеки, торговые центры, банки, парикмахерские и многое другое. Есть все необходимое для комфортного проживания! Остановка общественного транспорта под домом. Вся социальная инфраструктура находится рядом с домом.

2 с 28.04.2025, обновлен 28.04.2025

Продавец: Собственник

Телефон: +79185936926

Характеристики
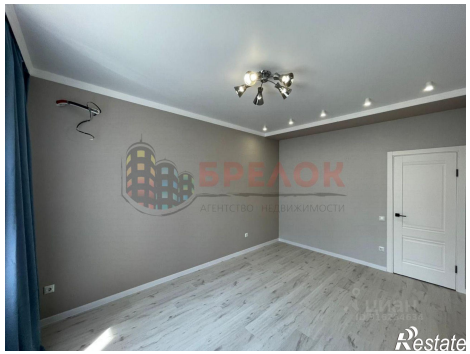
Количество комнат	3	Тип дома	панельный
Этаж	2	Этажей всего	12
Площадь жилая	27.00 кв. м	Площадь комнат	14.00 кв. м
Площадь кухни	18.00 кв. м