Купить квартиру за 5 700 000 рублей на Мачтовая улица, 3Г

Ростовская область, Ростов-на-Дону, Мачтовая улица, 3Г

5 700 000 Р
123 913Р за м^2

46.00 м^2	19.40 м^2	15.00 м^2	2 из 4
Общая	Жилая	Кухня	Этаж

Арт. 73815582 Ответственный менеджер - Вахромеева Анна Продается квартира со свежим ремонтом, кухня-гостиная со спальным местом 15,5 кв.м, две полноценные лоджии с потрясающим видом. Комната, прихожая, с/у правильной формы, просторные. Индивидуальное отопление. Территория облагорожена, в тсж есть садовник, есть места для отдыха, детская и спортивная площадки, беседка и мангальная зона. На территории ЖК есть частный детский сад. Комфортный район малоэтажной застройки, нет проблем с паркингом. Рядом с комплексом Ботанический сад ЮФУ - 150 га зеленого массива. До остановки 500м по асфальтированной дороге. Квартира будет по душе любителям спокойной, размеренной жизни. Один взрослый собственник более 5 лет, без обременений. АН Брелок лучшая региональная компания на вторичном рынке жилья численностью до 100 чел (по версии международного конкурса CREDO). Возможна покупка удаленно (для иногородних).

0 с 27.04.2025, обновлен 27.04.2025

Продавец: Собственник

Телефон: +79185285904

Характеристики

Количество комнат	2	Тип дома	кирпичный
Этаж	2	Этажей всего	4
Площадь жилая	19.40 кв. м	Площадь комнат	19.40 кв. м
Площадь кухни	15.00 кв. м		

https://rostov-na-donu.restate.ru/obj/prodazha-dvuhkomnatnoy-kvartiri-machtovaya-ulica-3g-18231763556/

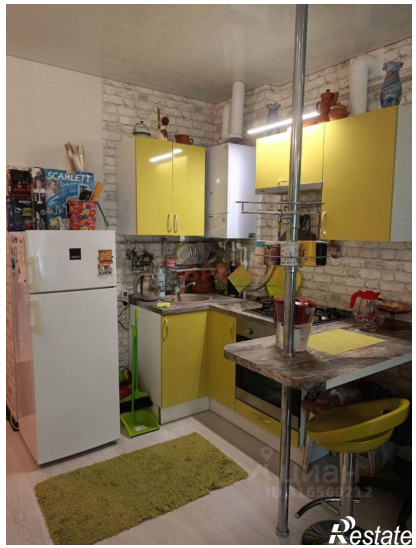
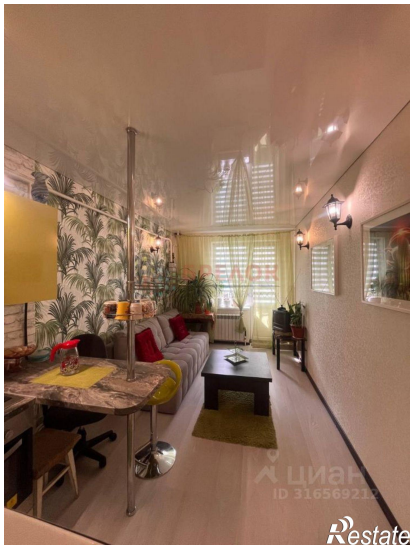

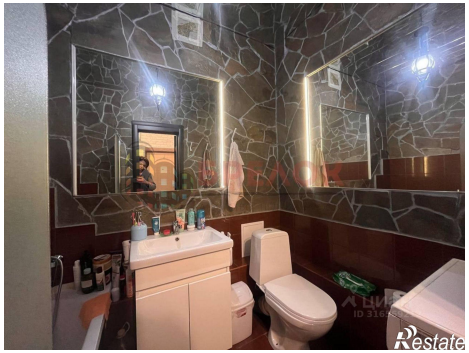
Restate

Restate