Купить квартиру за 9 500 000 рублей на улица Малиновского, 66

Ростовская область, Ростов-на-Дону, улица Малиновского, 66

9 500 000 Р
131 944Р за м^2

72.00 м^2	36.00 м^2	9.00 м^2	14 из 17
Общая	Жилая	Кухня	Этаж

Продается квартира в Золотом квадрате Западного, дом кирпичный, теплый, с шикарным видом из окна. Квартира большая, уютная, просторная панировка, современная. Остается практически вся мебель и техника. 1. В кухне встраиваемая посудомойка, стиральная машинка, в ванной душевая кабинка и бойлер для нагрева воды. 2. В каждой комнате имеются места хранения., сплит системы. 3.В шаговой доступности Золотой Вавилон, Окей, Касторама, Hoff, остановки, поликлиника. школа, детские сады, кафе. 4. Лоджия формы буквы Г, поэтому её использование как комната, место хранение и шедевральный вид из панорамного окна. Добро пожаловать к нам!!!

0 с 24.04.2025, обновлен 25.04.2025

Продавец: Собственник

Телефон: +79885518573

Характеристики

Количество комнат	3	Тип дома	кирпичный
Этаж	14	Этажей всего	17
Площадь жилая	36.00 кв. м	Площадь кухни	9.00 кв. м

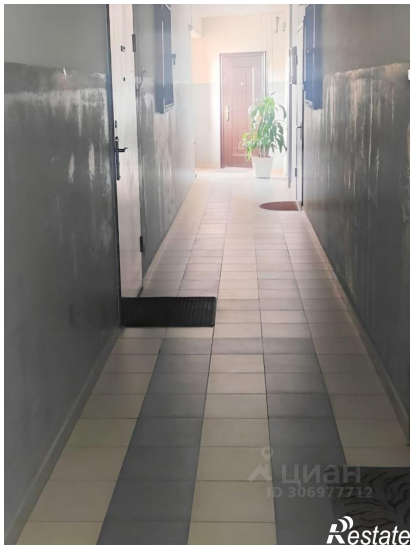
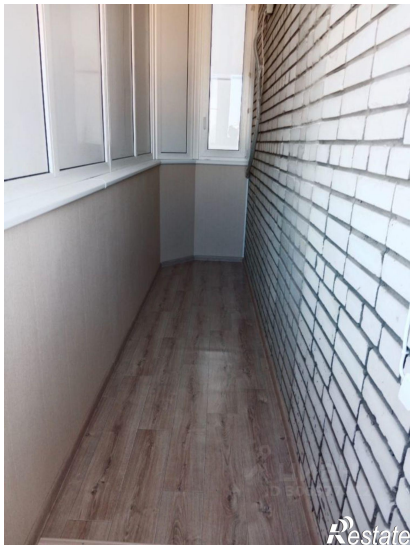

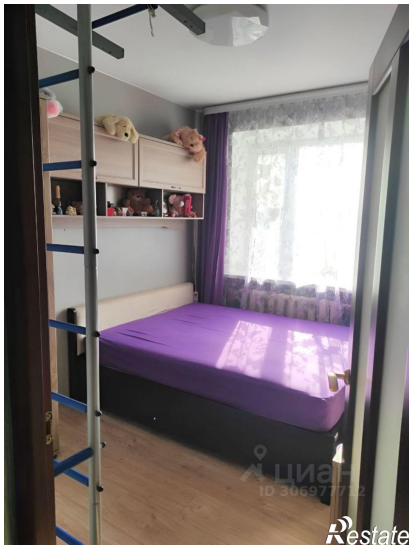
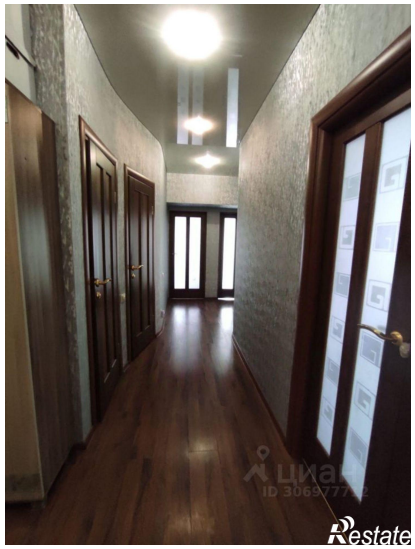

Restate

Restate