Купить квартиру за 3 250 000 рублей на ул Мачтовая, 3

Ростовская область, Городской округ Ростов-на-Дону, Ростов-на-Дону, ул Мачтовая, 3

3 250 000 Р
81 250Р за м^2

40.00 м^2	18.00 м^2	17.00 м^2	1 из 4
Общая	Жилая	Кухня	Этаж

Арт. 61940278 Продается отличная 1-ая квартира в закрытом клубном ЖК Любушкино . Район Змеевской балки. Большая и просторная квартира, 40 м2. Кухня разделена на 2 зоны, обеднную и отдыха. Санузел в отличном состоянии, огромный шкаф-купе в коридоре. В ЖК Любушкино своя закрытая территория, охрана, на территории частный детский, магазин, центр выдачи товаров Ozon. #квартира#западный#частныйсадик#однокомнотная#Люб ушкино#

2 с 23.04.2025, обновлен 23.04.2025

Продавец: Собственник

Телефон: +79198905501

Характеристики

Количество комнат	1	Тип дома	монолитный
Этаж	1	Этажей всего	4
Площадь жилая	18.00 кв. м	Площадь комнат	18.00 кв. м
Площадь кухни	17.00 кв. м		

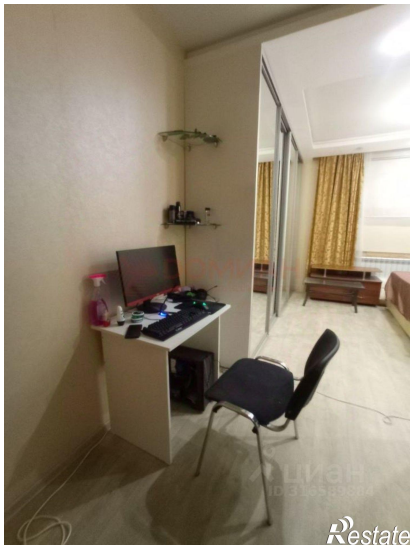
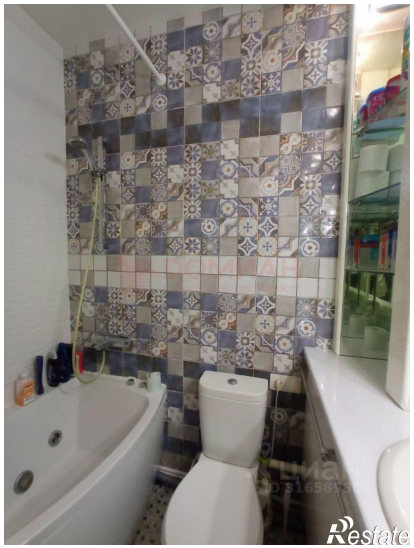

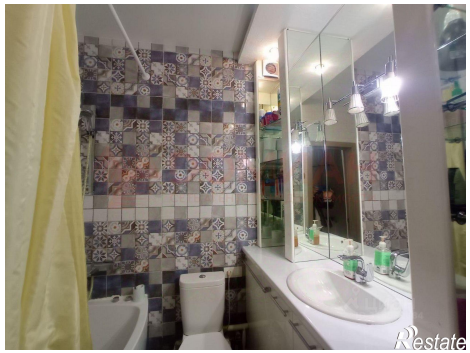

ЦИАН
ID 316589884
Restate

ЦИАН
Restate