Купить квартиру за 5 900 000 рублей на Большая Садовая улица, 34А

Ростовская область, Ростов-на-Дону, Большая Садовая улица, 34А

5 900 000 Р
178 788Р за м^2

33.00 м^2	13.50 м^2	6.00 м^2	2 из 6
Общая	Жилая	Кухня	Этаж

Код объекта: 1567146. Продаётся уютная квартира в Ростове-на-Дону на Большой Садовой в доме сталинской постройки. Это идеальный вариант для тех, кто ценит комфорт и уют. Кирпичный дом с железобетонными перекрытиями и центральным отоплением, в котором никогда не будет жарко летом и холодно зимой, гарантирует надёжность и долговечность жилья. Высота потолков в три метра создаёт ощущение простора и свободы. Квартира расположена на втором этаже шестиэтажного дома. Окна выходят в тихую часть двора, что обеспечивает спокойную атмосферу внутри. Общая площадь квартиры составляет 33 квадратных метра, из которых 13,5 приходится на жилую площадь, а 6,5 — на кухню. Расположение квартиры на Большой Садовой улице — одно из её главных преимуществ. В шаговой доступности находятся все необходимое объекты для комфортной и качественной жизни: магазины, школы, детские сады, аптеки, спортивные клубы и учебные заведения. Это делает квартиру идеальным выбором для молодых специалистов, студентов и семей с детьми. Квартира не обременена ремонтом - вы все сможете организовать на свой вкус и воплотить все свои дизайнерские фантазии. Прекрасный вариант для аренды. Мы гарантируем безопасную сделку и юридическую поддержку нашим Клиентам. Поможем одобрить ипотеку. Позвоните нам прямо сейчас, чтобы узнать ...

2 с 18.04.2025, обновлен 19.04.2025

Продавец: Собственник

Телефон: +79896312341

Характеристики

Количество комнат	1	Тип дома	кирпичный
Этаж	2	Этажей всего	6
Площадь жилая	13.50 кв. м	Площадь кухни	6.00 кв. м

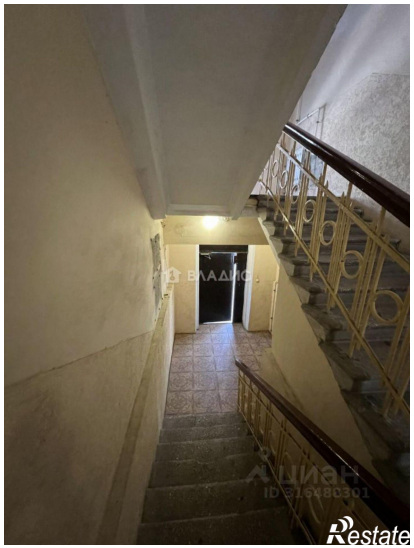
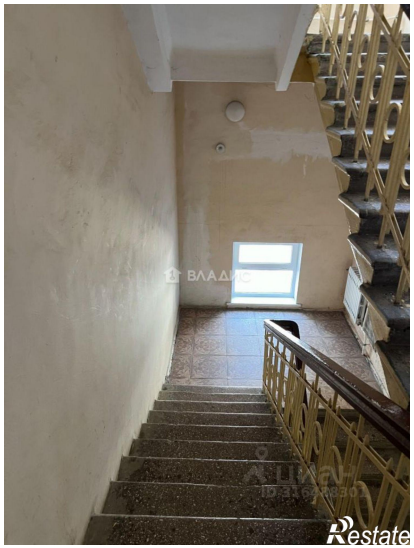

BRAND CLUB

ВЛАДИС
ЦИАН
ID 316481141
Restate

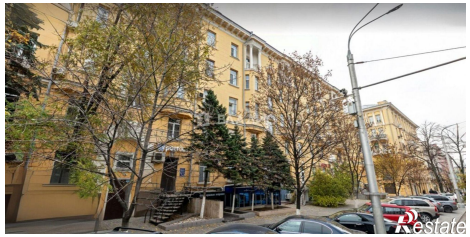
Restate