Купить квартиру за 4 650 000 рублей на ул Горсоветская, 49/2

Ростовская область, Городской округ Ростов-на-Дону, Ростов-на-Дону, ул Горсоветская, 49/2

4 650 000 Р
116 250Р за м^2

40.00 м^2	12.00 м^2	21 из 24
Общая	Кухня	Этаж

Продается великолепная 1-комнатная квартира в элитном жилом комплексе Свобода , который станет вашим идеальным домом! Эта квартира не просто место для жизни — это стильный и комфортный уголок с потрясающим видом на реку Дон и живописную Александровку. Общая площадь квартиры составляет 40.2 м², что обеспечивает простор и свободу для реализации ваших дизайнерских идей. Просторная кухня площадью 12.6 м² станет настоящей находкой для любителей кулинарии. На 21 этаже вы сможете наслаждаться великолепными панорамными видами. Высота потолков в 2.7 м. Жилой комплекс Свобода предлагает своим жителям высокий уровень безопасности и комфорта. Здесь вас ожидает круглосуточная охрана, удобная парковка и вежливый консьерж, который всегда готов помочь. В шаговой доступности находятся все необходимые объекты инфраструктуры: магазины, салоны красоты и многое другое. Не упустите возможность стать владельцем этой прекрасной квартиры! Звоните прямо сейчас, чтобы записаться на просмотр и сделать первый шаг к вашей новой жизни. Код пользователя: 151349 Номер в базе: 4418475

0 с 18.04.2025, обновлен 18.04.2025

Продавец: Собственник

Телефон: +79885520159

Характеристики

Количество комнат	1	Тип дома	кирпично-монолитный
Этаж	21	Этажей всего	24
Площадь кухни	12.00 кв. м		

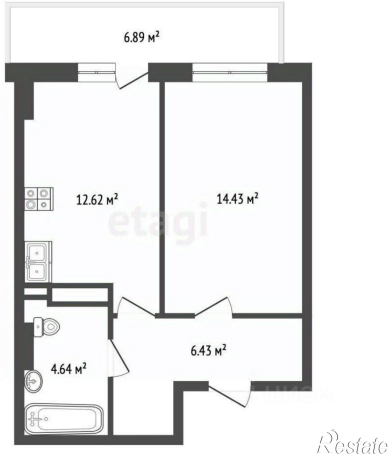
6.89 м²
12.62 м²
14.43 м²
6.43 м²
4.64 м²