Купить квартиру за 4 750 000 рублей на ул Евдокимова, 92/82

Ростовская область, Городской округ Ростов-на-Дону, Ростов-на-Дону, ул Евдокимова, 92/82

4 750 000 Р
110 465Р за м^2

43.00 м^2	19.00 м^2	8.00 м^2	9 из 18
Общая	Жилая	Кухня	Этаж

Арт. 100308569 Срочная продажа! Цена снижена! Замечательная квартира в хорошем кирпичном и теплом доме на берегу северного водохранилища. Светлая, уютная, с просторным коридором, что позволяет сделать прекрасную гардеробную. Транспортная развязка в любом направлении, остановки рядом. В шаговой доступности супермаркеты, аптеки, пункты выдачи и пр. Рядом рынок Северный рынок, гипермаркет О`КЕЙ , ТЦ Вавилония , ГОРИЗОНТ в которых расположены необходимые магазины для шопинга, супермаркеты ПЕРЕКРЕСТОК , АШАН , спортивные клубы. Для прогулок набережная, парк Дружба , сквер основного офиса Сбербанка Для развлечений множество кафе, летом аквапарк ОСЬМИНОЖЕК (зимой каток), теннисный цент Гедон с замечательно зоной для отдыха и бассейном, аквапарк Н2О Показ в любое удобное время.

0 с 18.04.2025, обновлен 18.04.2025

Продавец: Собственник

Телефон: +79882517416

Характеристики

Количество комнат	1	Тип дома	кирпичный
Этаж	9	Этажей всего	18
Площадь жилая	19.00 кв. м	Площадь комнат	19.00 кв. м
Площадь кухни	8.00 кв. м		

https://rostov-na-donu.restate.ru/obj/prodazha-odnokomnatnoy-kvartiri-ul-evdokimova-92-82-18231703140/

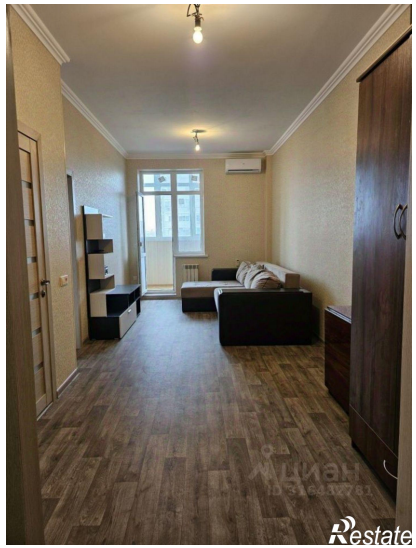

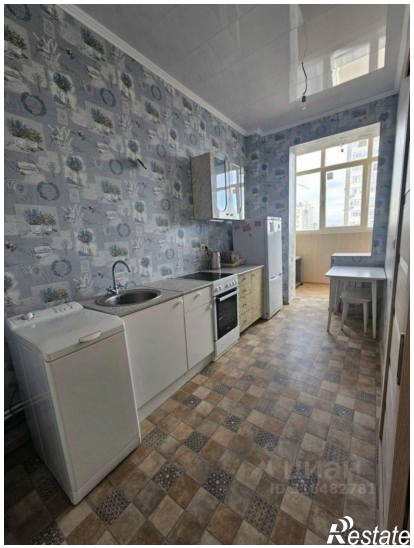

Restate

Restate