Купить квартиру за 10 400 000 рублей на ул Матросова, 35

Ростовская область, Городской округ Ростов-на-Дону, Ростов-на-Дону, ул Матросова, 35

10 400 000 Р
155 224Р за м^2

67.00 м^2	38.00 м^2	12.00 м^2	8 из 10
Общая	Жилая	Кухня	Этаж

Арт. 77869457 При звонке, просьба указать номер объекта 77869457. Продаётся просторная, уютная, тёплая 2 комнатная квартира, площадью 67м.кв. на ул.Матросова в ЖК Ривер Хаус . В квартире выполнен качественный ремонт из современных материалов. Площадь 2-х раздельных жилых комнат составляет 38м.кв., кухни-столовой- 12,5 м.кв., лоджия застеклена, санузел совмещён, гардеробная и 2 кладовые. Из квартиры открывается живописный вид город и р.Дон. Закрытая территория с подземным и наземным паркингом. Вся необходимая инфраструктура находится в шаговой доступности: школа, детский сад, сетевые магазины, аптека, салоны красоты, пункты выдачи товаров, остановки общественного транспорта. Подходят различные формы оплаты. Новому собственнику останутся в подарок практически вся мебель и техника, находящиеся в квартире. Почему вам стоит приобрести недвижимость с нами? экспертный анализ объекта и полное юридическое сопровождение-гарантия Вашей бесплатная помощь в кредитовании с дисконтом от банков-партнёров. прозрачное ценообразование, оплата по результату. нашим клиентам сертификат на сумму 50.000 рублей на покупку мебели и товаров для дома в магазине Hoff. С уважением, компания Дон-МТ, агент Наталья 220.

0 с 18.04.2025, обновлен 18.04.2025

Продавец: Собственник

Телефон: +79895021189

Характеристики

Количество комнат	2	Тип дома	кирпичный
Этаж	8	Этажей всего	10
Площадь жилая	38.00 кв. м	Площадь комнат	38.00 кв. м
Площадь кухни	12.00 кв. м		

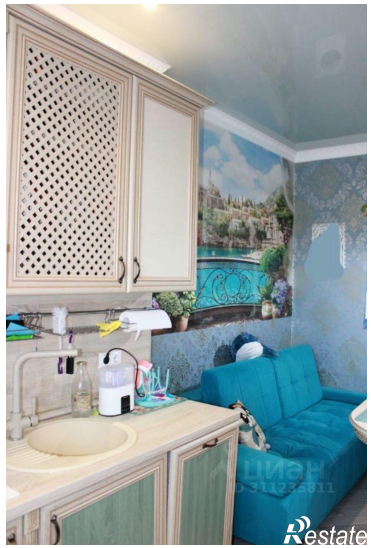
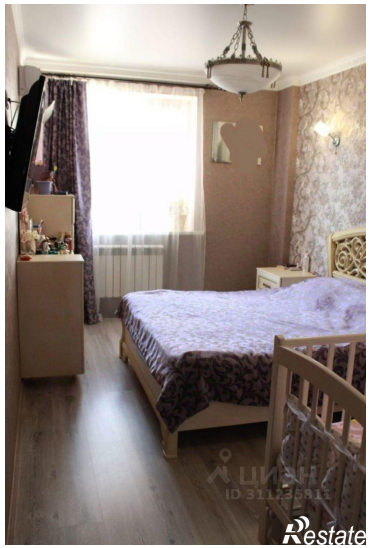
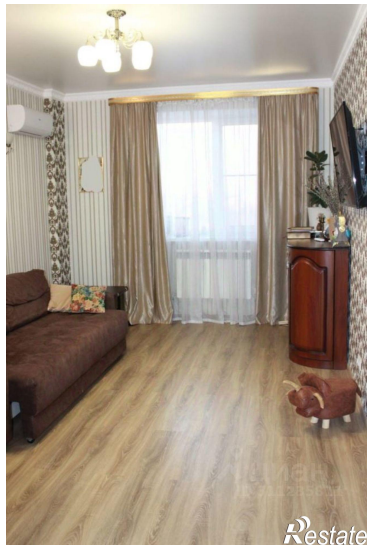
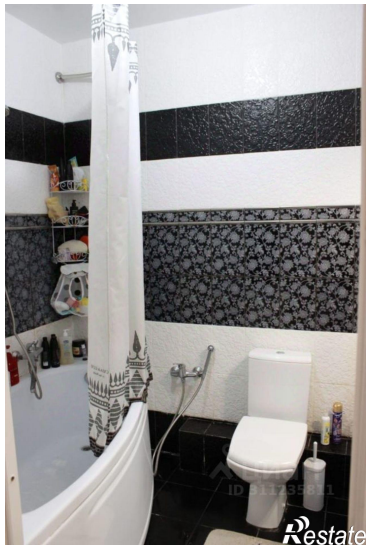
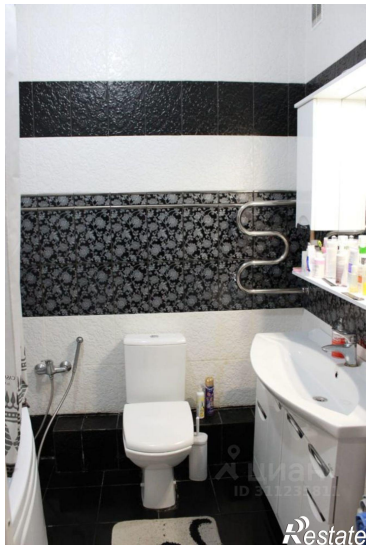
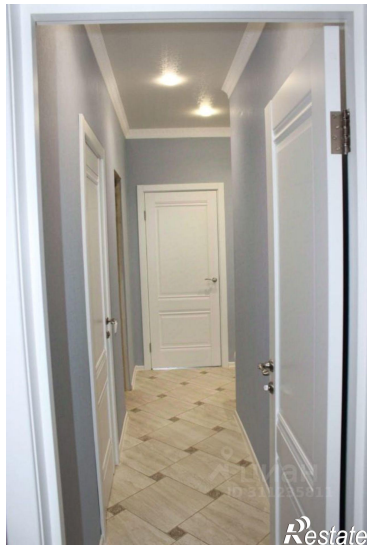

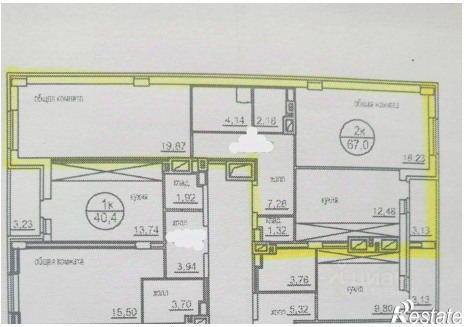
общая комната
4,14
2,18
2к
67,0
19,87
18,22
1к
40,4
1,92
7,28
12,48
3,23
13,74
1,32
3,13
3,94
3,76
3,70
15,50
5,32
9,80
3,13
Rostate