Купить квартиру за 12 000 000 рублей на Халтуринский пер, 46а

Ростовская область, Городской округ Ростов-на-Дону, Ростов-на-Дону, Халтуринский пер, 46а

12 000 000 Р
200 000Р за м^2

60.00 м^2	10.00 м^2	5 из 6
Общая	Кухня	Этаж

Продается уютная 2-комнатная квартира площадью 60,3 м², расположенная в сталинском доме, построенном в 1953 году. Квартира находится на 5-м этаже из 6, что обеспечивает отличную звукоизоляцию и комфортное проживание. В доме установлен лифт, а также имеется подвальное помещение для хранения. --- Ремонт и интерьер: Квартира выполнена в современном дизайнерском стиле с использованием качественных материалов. Дорогая мебель и стильные элементы декора создают атмосферу уюта и комфорта. Все помещения тщательно продуманы, что позволяет максимально эффективно использовать пространство. --- Территория и безопасность: Двор закрытый и ухоженный закрытый сквер на территории , что обеспечивает безопасность и спокойствие жильцов. На территории установлено видеонаблюдение, что дополнительно гарантирует защиту вашего имущества. Здесь приятно проводить время на свежем воздухе, наслаждаясь зелеными насаждениями и тишиной. --- Удобства и инфраструктура: Квартира находится в центре Ростова, что обеспечивает удобный доступ ко всем необходимым объектам инфраструктуры: магазинам, кафе, школам и медицинским учреждениям. Отличная транспортная доступность позволяет легко добраться в любую точку города. --- Не упустите возможность стать владельцем шикарной квартиры с дизайнерским ремонтом в одном ...

0 с 18.04.2025, обновлен 18.04.2025

Продавец: Собственник

Телефон: +79896114883

Характеристики

Количество комнат	2	Тип дома	кирпичный
Этаж	5	Этажей всего	6
Площадь кухни	10.00 кв. м		
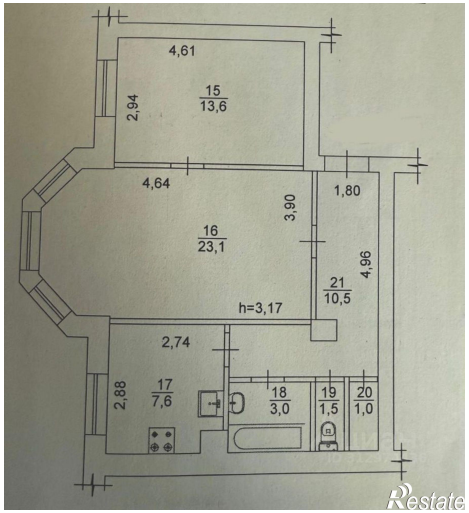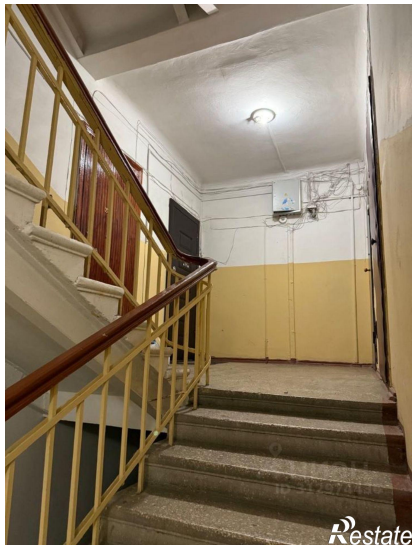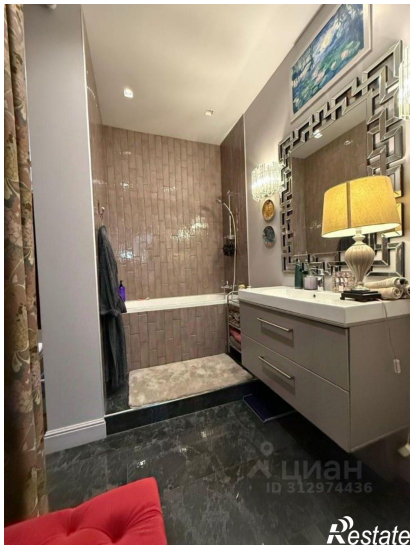
https://rostov-na-donu.restate.ru/obj/prodazha-dvuhkomnatnoy-kvartiri-xalturinskiy-per-46a-18231703130/