Купить квартиру за 5 690 000 рублей на улица Миронова, 2А

Ростовская область, Ростов-на-Дону, улица Миронова, 2А

5 690 000 Р
83 676Р за м^2

68.00 м^2	40.00 м^2	10.00 м^2	5 из 10
Общая	Жилая	Кухня	Этаж

Продаю 3-х квартиру на Миронова,2А. Дом 2007 г.п. 5/10п. К/р, в ванной и санузле- современная плитка на стенах и полу, установлен хороший санфаянс. На полу в коридоре и на кухне красивая половая плитка. Кухня увеличена за счет кладовой до 12 м.кв.. Окна металлопластиковые. Лоджия застеклена. Остаются 2 сплит-системы, двух камерный холодильник, стиральная машина-автомат и микроволновка. В остальном квартира под ремонт. Расчет любой, но с неодобренной ипотекой квартиру не показываем. При наличном расчете торг уместен, при ипотеке- без торга. Никто не живет. У меня ключи. Один взрослый собственник. Никто не прописан. Развитая инфраструктура: рядом магазин, школа, детский сад. Хорошая транспортная доступность.

0 с 18.04.2025, обновлен 18.04.2025

Продавец: Собственник

Телефон: +79895006421

Характеристики

Количество комнат	3	Тип дома	панельный
Этаж	5	Этажей всего	10
Площадь жилая	40.00 кв. м	Площадь кухни	10.00 кв. м

Restate

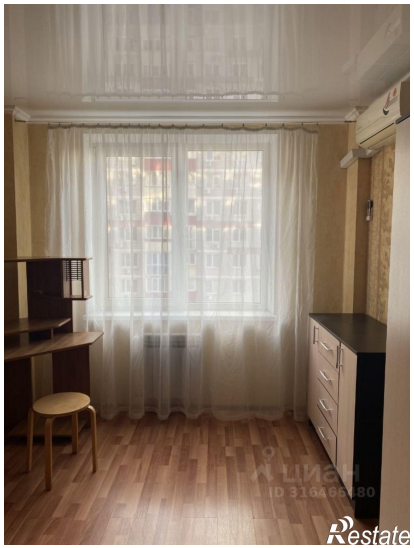
Restate

Restate