Купить квартиру за 5 600 000 рублей на улица Ларина, 45 с7

Ростовская область, Ростов-на-Дону, улица Ларина, 45 с7

5 600 000 Р
130 233Р за м^2

43.00 м^2	24.00 м^2	14.00 м^2	16 из 24
Общая	Жилая	Кухня	Этаж

Продается просторная однокомнатная квартира в современном жилом комплексе на улице Ларина, Ростов-на-Дону.Квартира видовая. Общая площадь квартиры составляет 43 кв. м, жилая площадь — 24 кв. м, а кухня радует площадью 14 кв. м. Высокие потолки — 2 ,7 метра — создают ощущение простора и свободы. Квартира без ремонта, что дает отличную возможность воплотить все свои дизайнерские идеи и создать интерьер по своему вкусу. Планировка включает совмещенный санузел и просторный балкон, с которого открывается прекрасный вид. Высокий этаж гарантирует, что шум города не будет вас беспокоить. Дом построен из монолитно-кирпичных материалов, что обеспечивает надежность и долговечность. В доме консьерж, На территории комплекса есть наземная парковка, поэтому можно не беспокоиться о месте для автомобиля. детские площадки, территория огорожена. Жилой комплекс находится в развитом районе города. В пешей доступности расположены детские сады, школы и медицинские учреждения. Рядом есть магазины, торговые центры и зеленые парки для прогулок и отдыха. Удобная транспортная развязка позволяет быстро добраться до любой части города, а ближайшие остановки общественного транспорта находятся всего в нескольких минутах ходьбы. Квартира продается в рамках стандартного договора купли-продажи. Возможна покупка ...

0 с 18.04.2025, обновлен 18.04.2025

Продавец: Собственник

Телефон: +79185510342

Характеристики

Количество комнат	1	Тип дома	кирпично-монолитный
Этаж	16	Этажей всего	24
Площадь жилая	24.00 кв. м	Площадь кухни	14.00 кв. м
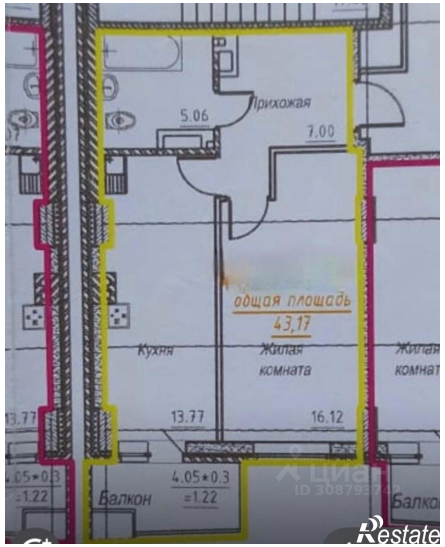
https://rostov-na-donu.restate.ru/obj/prodazha-odnokomnatnoy-kvartiri-ulica-larina-45-s7-18231694634/