Купить квартиру за 12 450 000 рублей на Лермонтовская улица, 22

Ростовская область, Ростов-на-Дону, Лермонтовская улица, 22

12 450 000 Р
118 571Р за м^2

105.00 м^2	65.00 м^2	33.00 м^2	2 из 9
Общая	Жилая	Кухня	Этаж

Продаётся уютная ,тихая и красивая квартира для большой семьи : три изолированных спальни и большая кухня - гостиная, гардеробная, две лоджии, встроенная кухня с дорогой техникой, раздельный с/у, все окна выходят во двор. Дом кирпичный с толстыми стенами и отличной шумоизоляцией. Установлены кондиционеры. Закрытый этаж на 3 квартиры. Подъезд чистый, косметический ремонт, два новых лифта, тамбур перед квартирой. Консьерж, ТСЖ. Возможно приобрести подземное машино-место. Рядом Ледовый дворец,ДГТУ,РИНХГС,МЕД,Пушкинская,Большая садовая,Красноармейская..... Вся инфраструктура рядом, школы, дет сады в шаговой доступности, магазины, рестораны, салоны красоты ,удобная траспортная развязка , рядом парк . В собственности более 5 лет. Показ в любое время по договорённости

0 с 18.04.2025, обновлен 18.04.2025

Продавец: Собственник

Телефон: +79885847415

Характеристики

Количество комнат	4	Тип дома	кирпичный
Этаж	2	Этажей всего	9
Площадь жилая	65.00 кв. м	Площадь кухни	33.00 кв. м

Restate

Restate

Restate

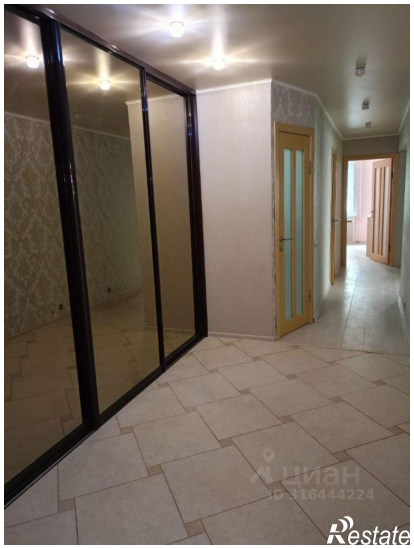
Restate

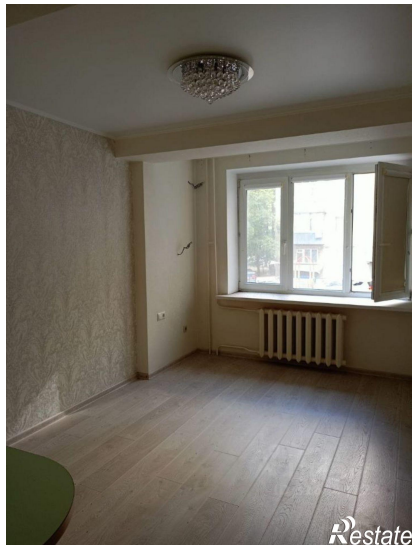
Restate