# Купить квартиру за 6 500 000 рублей на проспект Ленина, 245/4

Ростовская область, Ростов-на-Дону, проспект Ленина, 245/4

6 500 000 Р
180 556Р за м$^2$

| 36.00 м$^2$ | 9.00 м$^2$ | 7 из 16 |
|---|---|---|
| Общая | Кухня | Этаж |

Продам свою квартиру в хорошем месте. Собственник. Рядом с домом есть абсолютно всё для удобства проживания. Отличная транспортная развязка, остановка рядом. Шикарная инфраструктура. В нескольких минутах ходьбы самый большой парк города с бассейном и стадионом. Очень приятная квартира в хорошем и ухоженном состоянии. Все окна во двор. Квадратная светлая ,удобно оборудованная лоджия. Хорошая сантехника . Новый вместительный шкаф-купэ. Уютная кухня со всей мебелью. Продается вместе с мебелью. Все что на фото так по факту и остается. Два лифта, грузовой и пассажирский. Риелторов прошу не беспокоить. Все равно договорюсь с покупателем чтобы продать ее без вас.

0 с 17.04.2025, обновлен 18.04.2025

Продавец: Собственник

Телефон: +79885514536

## Характеристики

| | | | |
|---|---|---|---|
| Количество комнат | 1 | Тип дома | кирпичный |
| Этаж | 7 | Этажей всего | 16 |
| Площадь кухни | 9.00 кв. м | | |

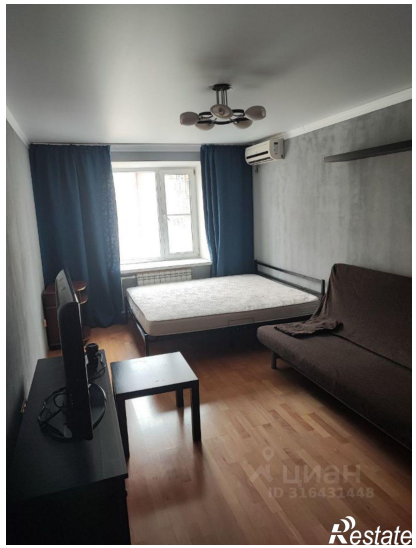
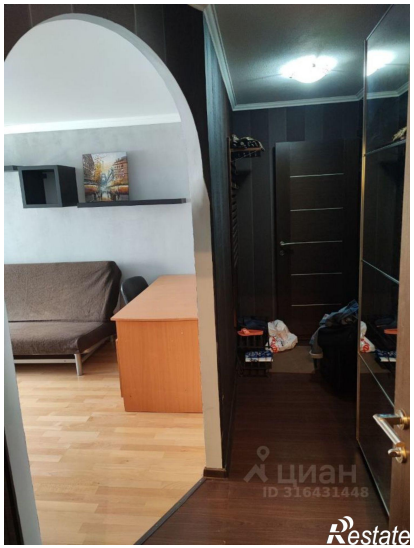

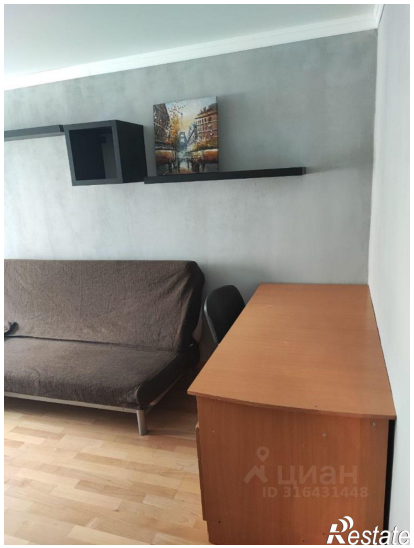

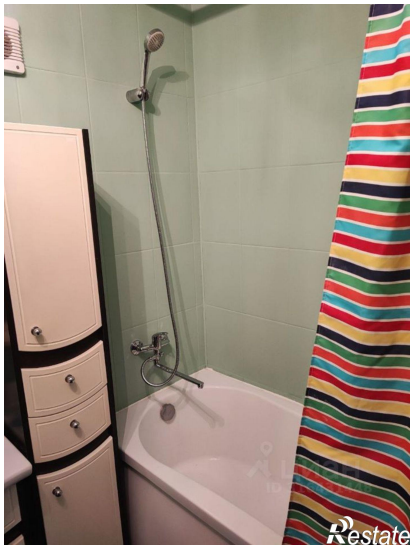

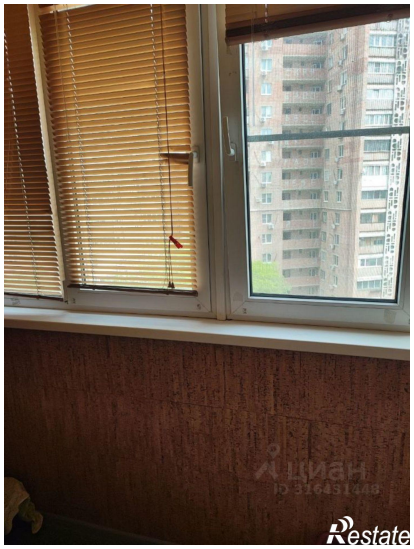

Restate

Restate