Купить квартиру за 10 500 000 рублей на Зеркальный переулок, 7

Ростовская область, Ростов-на-Дону, Зеркальный переулок, 7

10 500 000 Р
169 355Р за м^2

62.00 м^2	12.00 м^2	18 из 20
Общая	Кухня	Этаж

Роскошная квартира с дизайнерским ремонтом и дорогой мебелью. Из окон открывается прекрасный вид на город. Остается полностью вся мебель и бытовая техника. Документы готовы к сделке. Торг на просмотре квартиры. Звоните - с удовольствием вам покажу. Специалист Наталья 202. Компания Прайм-Недвижимость

0 с 17.04.2025, обновлен 17.04.2025

Продавец: Ревкова Наталья

Телефон: +79612698433

Характеристики
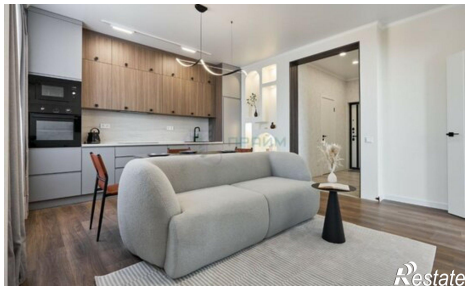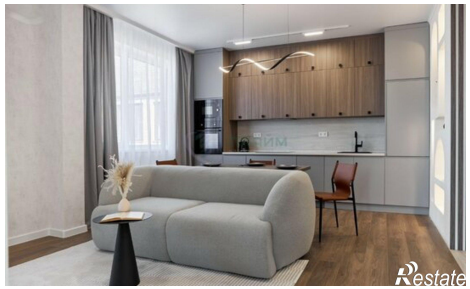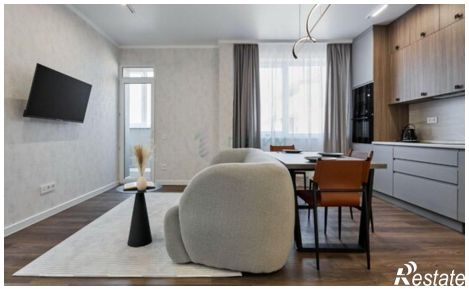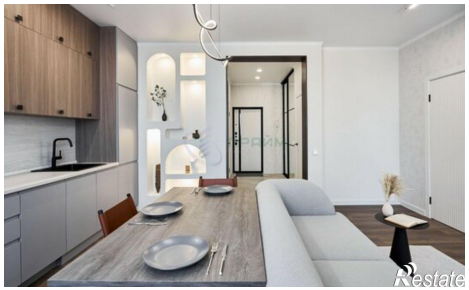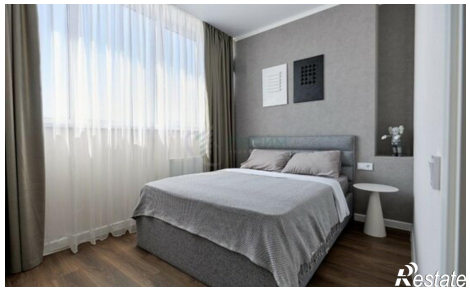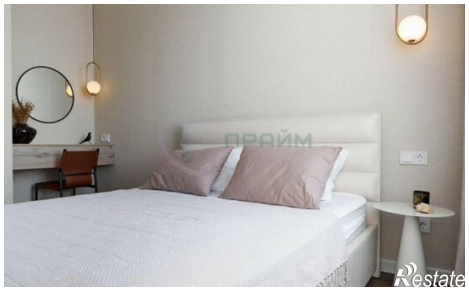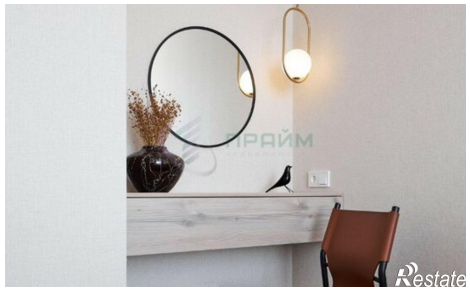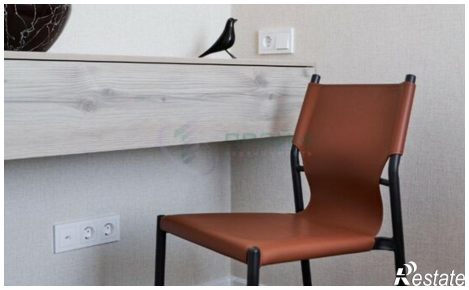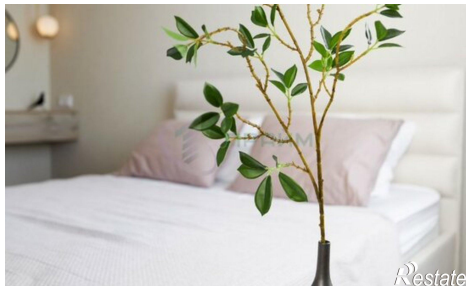
Количество комнат	2	Этаж	18
Этажей всего	20	Площадь кухни	12.00 кв. м