Купить квартиру за 5 000 000 рублей на Буйнакская улица, 36

Ростовская область, Ростов-на-Дону, Буйнакская улица, 36

5 000 000 Р
90 909Р за м^2

55.00 м^2	7.00 м^2	3 из 3
Общая	Кухня	Этаж

Объект №7291. В продаже 2-к квартира. Общая площадь 55 м², жилая 31.8 м², площадь кухни 7.3 м². Третий этаж трехэтажного дома, кирпичный, год постройки 195+3. Центральное отопление, раздельный санузел, есть балкон.Окна комнат выходят на разные стороны дома.выполнен капитальный ремонт крыши всего здания. Все вопросы по телефону.

0 с 17.04.2025, обновлен 17.04.2025

Продавец: Андрей

Телефон: +79654620541

Характеристики

Количество комнат	2	Этаж	3
Этажей всего	3	Площадь кухни	7.00 кв. м
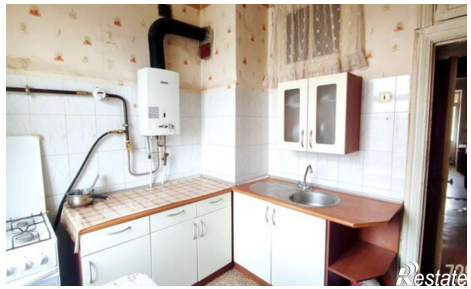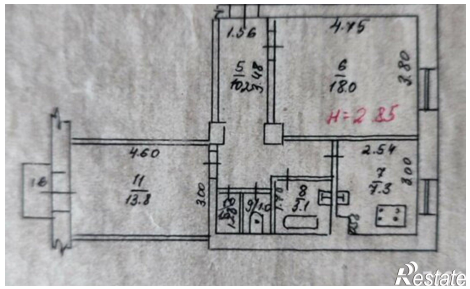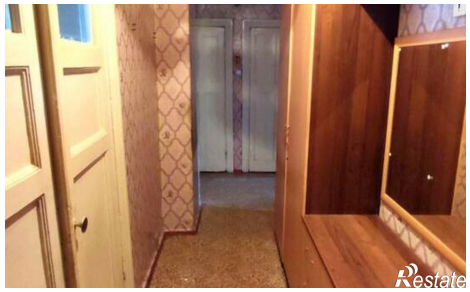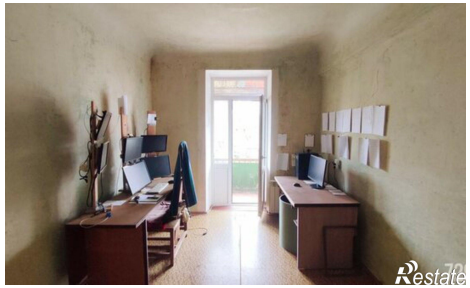
https://rostov-na-donu.restate.ru/obj/prodazha-dvuhkomnatnoy-kvartiri-buynakskaya-ulica-36-18231681128/