Купить квартиру за 6 100 000 рублей на улица Евдокимова, 35

Ростовская область, Ростов-на-Дону, улица Евдокимова, 35

6 100 000 Р
152 500Р за м^2

40.00 м^2	10.00 м^2	13 из 15
Общая	Кухня	Этаж

Продаётся квартира евро 2-ух комнатная. По адресу: г. Ростовна-Дону, ул. Евдокимова, район Северный. Квартира полностью оборудована встроенной мебелью и техникой, часть из которых остаётся при продаже. Удачное расположение квартиры и высокий этаж, открывают вид на город . Балкон французского типа. Наличе тамбура, позволяет осуществлять дополнительное хранение габаритных вещей. В шаговой доступности основная инфраструктура (садики, школы, магазины, торговые центры). Удобная транспортная развязка! рядом: - школы, - детские сады, - магазины, - аптеки. Остановка общественного транспорта. Код пользователя: 100894 Номер в базе: 6791693

0 с 16.04.2025, обновлен 17.04.2025

Продавец: Собственник

Телефон: +79185104972

Характеристики

Количество комнат	1	Тип дома	монолитный
Этаж	13	Этажей всего	15
Площадь кухни	10.00 кв. м		

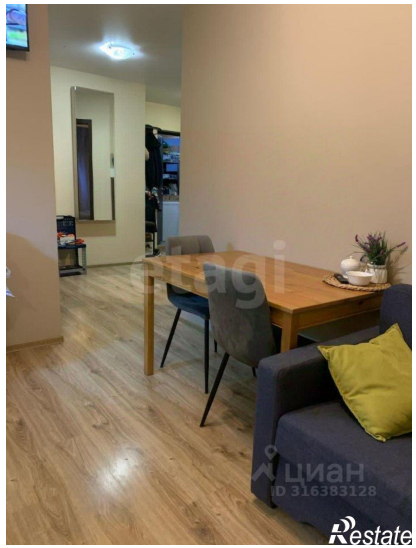
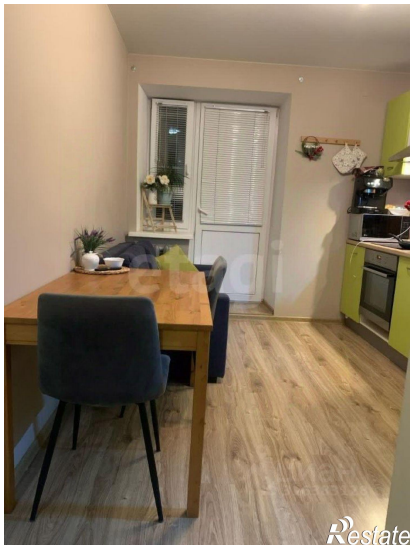
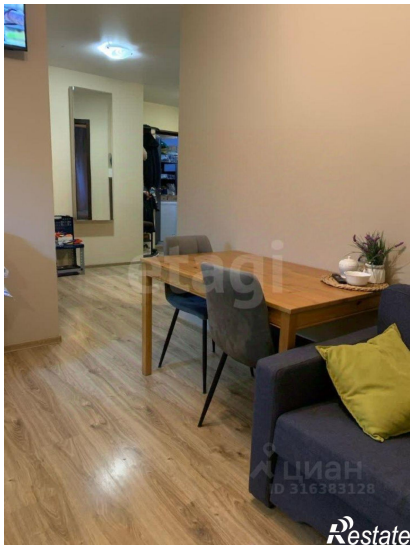
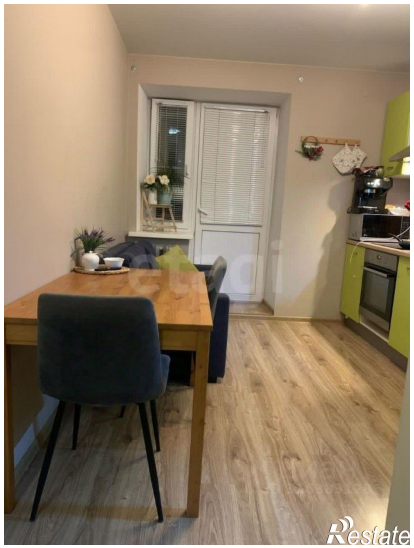

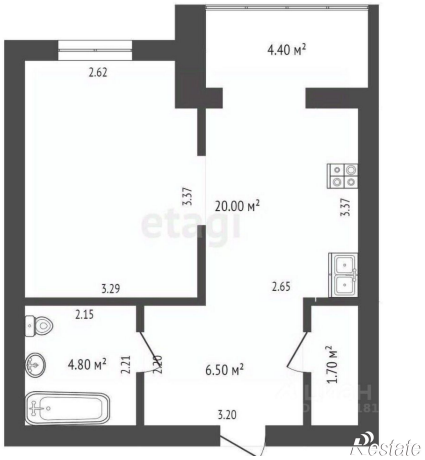
4.40 м²
2.62
3.37
20.00 м²
3.37
3.29
2.65
2.15
4.80 м²
2.21
2.20
6.50 м²
1.70 м²
3.20

Restate

Restate