Купить квартиру за 5 200 000 рублей на улица Козлова, 64

Ростовская область, Ростов-на-Дону, улица Козлова, 64

5 200 000 Р
100 000Р за м^2

52.00 м^2	6.00 м^2	1 из 4
Общая	Кухня	Этаж

Арт. 97821896 Квартира 3 х комнатная . 51.6/ 34.1/5.5 Квартира в тихом месте. Рядом школа, сад , военная часть, школа олимпийского резерва, одна большая гостинная и 2 изолированные спальни, из мебели остается кровати, шкафы, телевизор. на кухне остается холодильник, газовая плита, стиральная машина. Имеется собственное отопление. бойлер.

0 с 15.04.2025, обновлен 15.04.2025

Продавец: Карпо

Телефон: +79612793438

Характеристики
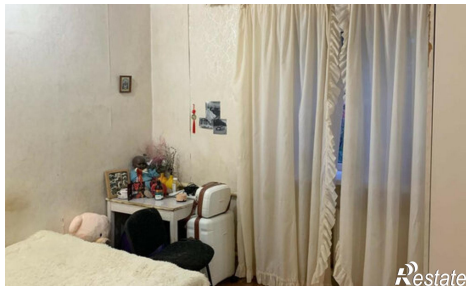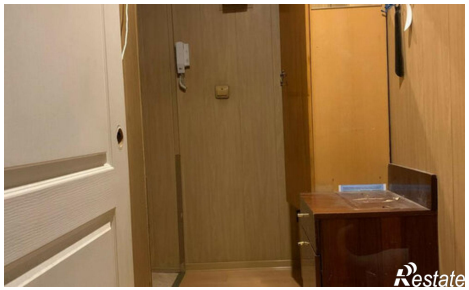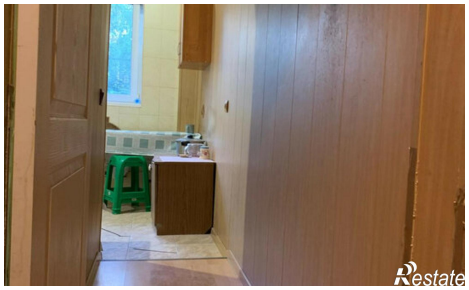
Количество комнат	3	Этаж	1
Этажей всего	4	Площадь кухни	6.00 кв. м