Купить квартиру за 6 500 000 рублей на улица Вересаева, 101/6 с2

Ростовская область, Ростов-на-Дону, улица Вересаева, 101/6 с2

6 500 000 Р
158 537Р за м^2

41.00 м^2	10.00 м^2	14 из 23
Общая	Кухня	Этаж

Продается просторная однокомнатная квартира в ЖК Вересаево.Квартира расположена на 14м этаже 22-х этажного дома.Общая площадь составляет 40,5м2.Выполнен ремонт.По договоренности собственник оставляет мебель и бытовую технику. Современный красивый подъезд, благоустроенная закрытая территория. Развитая инфраструктура.В шаговой доступности есть все необходимое для комфортной жизни.Остановки общественного транспорта в любой конец города. Номер в базе: 6805024. Код пользователя: 139061

0 с 14.04.2025, обновлен 14.04.2025

Продавец: Цеценко Александр Вадимович

Телефон: +79612803579

Характеристики
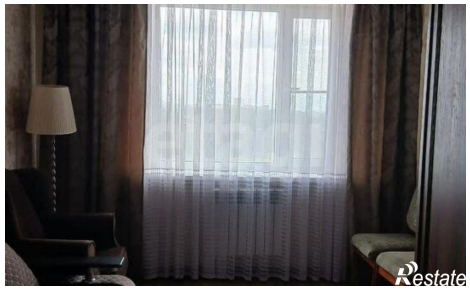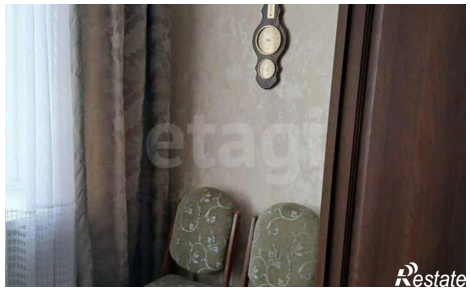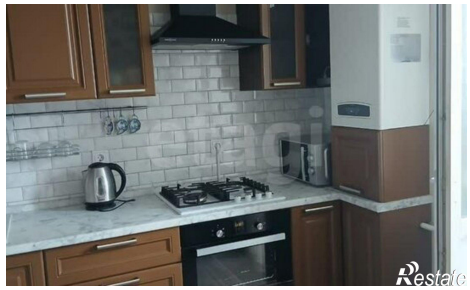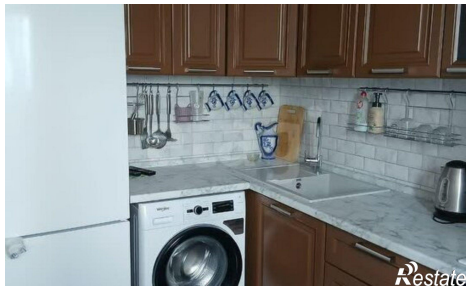
Количество комнат	1	Этаж	14
Этажей всего	23	Площадь кухни	10.00 кв. м